COMUNE DI FONTANETTO PO

PROVINCIA DI VERCELLI

Legge Regione Piemonte del 5/12/1977 n. 56, art. 17 comma 4

VARIANTE STRUTTURALE I
PIANO REGOLATORE GENERALE

PROGETTO DEFINITIVO

Progetto preliminare delibera del CC n. 20 del 26-06-2003
Progetto definitivo delibera del CC n. 18 del 5-04-2006
Integrato con le osservazioni alle osservazioni regionali
deliberazione del CC n. _____ del _____

Progetto:
STUDIO MELLANO ASSOCIATI
ARCHITETTI - INGEGNERI
Via Dorbida 8, 28100 Novara

Il Sindaco: Oscar NOVOTE BERNARDON
L'Assessore all'Urbanistica: Danilo COPPO
Il Segretario Comunale: Antonio CONATO
Il Responsabile del Procedimento: Geom. Giorgio LAVARENO

Data elaborato:

Tavola P2.b
TERRITORI EXTRAURBANI
USI E VINCOLI

Aggiornamento cartografico gennaio 2010

Scala 1 : 5.000

USI DEL TERRITORIO

AREE ED EDIFICI NORMATI CON LE PRG (E1, E1a, E1b)

AREE PER REALIZZAZIONE DI OPERE DI IN ATTUAZIONE PREVISTA DI ATTUATE PREVISTE

USI PUBBLICI

AREE PER LE VIABILITA'

S1 aree per le viabilità esistente
aree per le viabilità di progetto

S2 classificazione delle strade (D.P.R. n. 495 del 1992 art. 2 e 3)
F1 - strade extraurbane secondarie
F2 - strade locali

S3 aree ferroviarie

POZZI DI CAPTAZIONE IDRICA

CANALI DEGLIMBATTORE DELLA RISAIA STUDIO DI PROGETTO

PROPRIETA' DI PRIVATO (SOLO PERSONALI)

USI AGRICOLI

A1T AREA AGRICOLA DETERIORATA A TUTELA

AN AREA AGRICOLA NORMALE

AS ZONE AGRICOLE SPECIALI

RISPETTI

DELLA VIABILITA' STRADALE

DELLA FERROVIA

DELL'AREA CIMITERIALE

DEGLI IMPIANTI DI DEPURAZIONE

DEI CORSI D'ACQUA PUBBLICI

DEI POZZI DI CAPTAZIONE IDRICA

TUTELA

SISTEMA DELLE AREE PROTETTE DELLE FASCE FLUVIALI (DL 180/98 - DGR 45-6656 del 15/03/2002 - L.R. 56/77 - L.R. 45/89)

ZONARIA PARCO FLUVIALE (DL 42 - D.Lgs. 490 Testo Unico Beni Culturali Ambientali)

AREA ATTREZZATA DEL PARCO

BENI DI PREGIO DI CARATTERE STORICO-ARCHITETTONICO (D.Lgs. 490 Testo Unico Beni Culturali Ambientali)

CORPO DI AREE DI CARATTERE AMBIENTALE (D.Lgs. 490 Testo Unico Beni Culturali Ambientali)

FASCE OPERATIVE DELLE FASCE FLUVIALI (DGR 45-6656 del 15/03/2002)

- limite tra le fascia A e la fascia B
- limite tra le fascia B e la fascia C
- limite tra la fascia B e la fascia C (Ordinanza Sindacale del 16/07/2002)
- limite esterno della fascia C

Nuovo limite fascia A rettificata alla luce della Deliberazione Istituzionale del 21/12/2010

MODIFICAZIONE DELLE FASCE

CLASSI DI RISCHIO GEOMORFOLOGICO

CLASSE II

CLASSE IIIa

SISTEMA DEI CANALI IRRIGUI
(Di cui all' art.21, comma 4 N.T.A. del PTC Provincia di Vercelli)

Progetto Fiume (Progetto Quadro/Quadro)

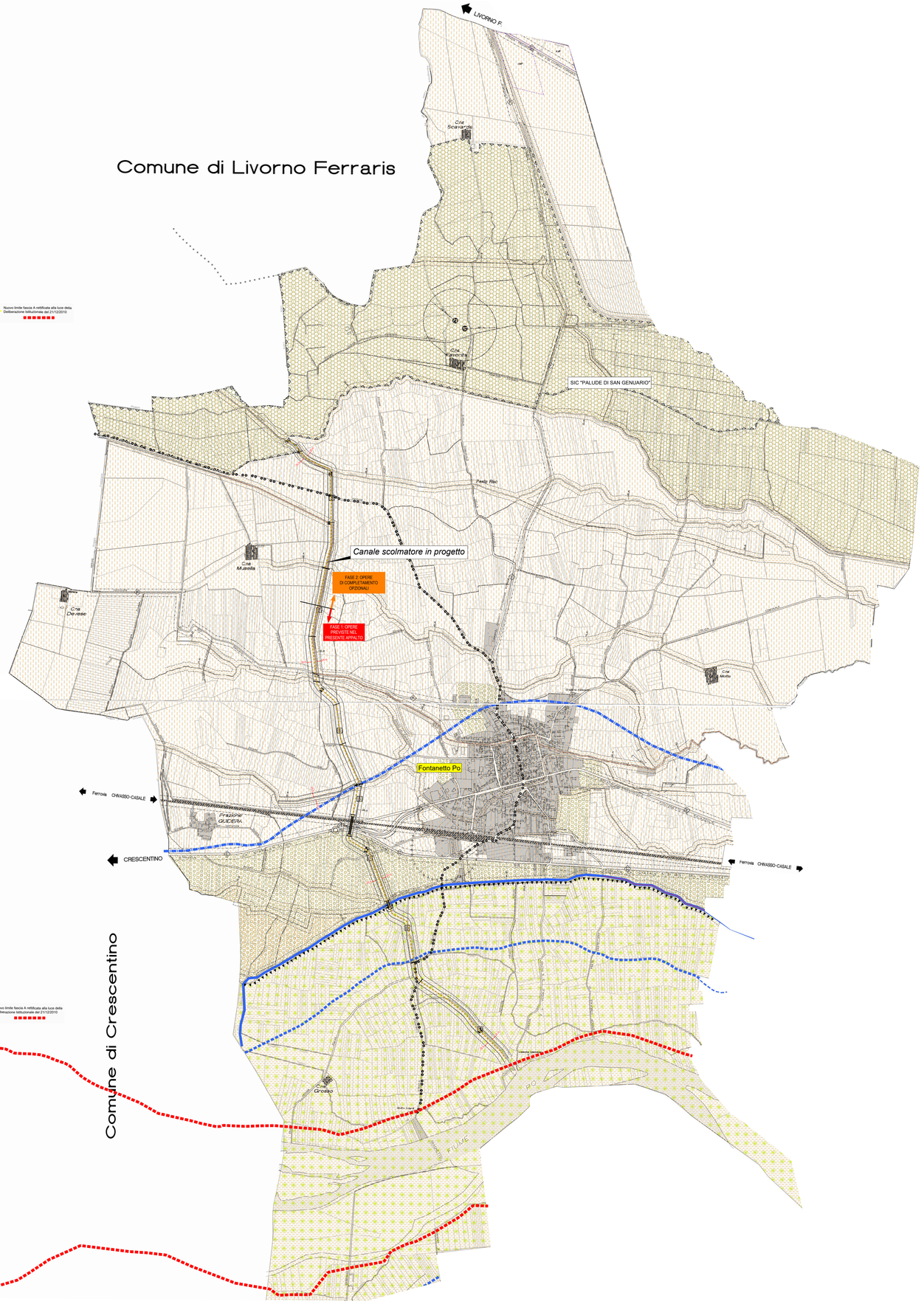

Canale scolmatore in progetto

COMUNE DI FONTANETTO PO

PROVINCIA DI VERCELLI

Legge Regione Piemonte del 5/12/1977 n. 56, art. 17 comma 4

VARIANTE STRUTTURALE I
PIANO REGOLATORE GENERALE

PROGETTO DEFINITIVO

Progetto preliminare delibera del CC n. 20 del 26-06-2003
Progetto definitivo delibera del CC n. 18 del 5-04-2006
Integrato con le osservazioni alle osservazioni regionali
delibera del CC n. 2 del 20-01-2007

Progetto:
STUDIO MELLANO ASSOCIATI
ARCHITETTI - INGEGNERI
Via Dorbida 8, 28100 Novara

Il Sindaco: Oscar NOVOTE BERNARDON
L'Assessore all'Urbanistica: Danilo COPPO
Il Segretario Comunale: Antonio CONATO
Il Responsabile del Procedimento: Geom. Giorgio LAVARENO

Data elaborato:

Tavola P2.a
TERRITORI EXTRAURBANI
USI E VINCOLI

Documento riportante le modifiche intimate "in attesa" con la DGR di approvazione n. 17-8828 del 24-03-08

Aggiornamento cartografico gennaio 2010

Scala 1 : 5.000

USI DEL TERRITORIO

AREE ED EDIFICI NORMATI CON LE PRG (E1, E1a, E1b)

AREE PER REALIZZAZIONE DI OPERE DI IN ATTUAZIONE PREVISTA DI ATTUATE PREVISTE

USI PUBBLICI

AREE PER LE VIABILITA'

S1 aree per le viabilità esistente
aree per le viabilità di progetto

S2 classificazione delle strade (D.P.R. n. 495 del 1992 art. 2 e 3)
F1 - strade extraurbane secondarie
F2 - strade locali

S3 aree ferroviarie

POZZI DI CAPTAZIONE IDRICA

CANALI DEGLIMBATTORE DELLA RISAIA STUDIO DI PROGETTO

PROPRIETA' DI PRIVATO (SOLO PERSONALI)

USI AGRICOLI

A1T AREA AGRICOLA DETERIORATA A TUTELA

AN AREA AGRICOLA NORMALE

AS ZONE AGRICOLE SPECIALI

RISPETTI

DELLA VIABILITA' STRADALE

DELLA FERROVIA

DELL'AREA CIMITERIALE

DEGLI IMPIANTI DI DEPURAZIONE

DEI CORSI D'ACQUA PUBBLICI

DEI POZZI DI CAPTAZIONE IDRICA

TUTELA

SISTEMA DELLE AREE PROTETTE DELLE FASCE FLUVIALI (DL 180/98 - DGR 45-6656 del 15/03/2002 - L.R. 56/77 - L.R. 45/89)

ZONARIA PARCO FLUVIALE (DL 42 - D.Lgs. 490 Testo Unico Beni Culturali Ambientali)

AREA ATTREZZATA DEL PARCO

BENI DI PREGIO DI CARATTERE STORICO-ARCHITETTONICO (D.Lgs. 490 Testo Unico Beni Culturali Ambientali)

CORPO DI AREE DI CARATTERE AMBIENTALE (D.Lgs. 490 Testo Unico Beni Culturali Ambientali)

FASCE OPERATIVE DELLE FASCE FLUVIALI (DGR 45-6656 del 15/03/2002)

- limite tra le fascia A e la fascia B
- limite tra la fascia B e la fascia C
- limite tra la fascia B e la fascia C (Ordinanza Sindacale del 16/07/2002)
- limite esterno della fascia C

Nuovo limite fascia A rettificata alla luce della Deliberazione Istituzionale del 21/12/2010

MODIFICAZIONE DELLE FASCE

CLASSI DI RISCHIO GEOMORFOLOGICO

CLASSE II

CLASSE IIIa

SISTEMA DEI CANALI IRRIGUI
(Di cui all' art.21, comma 4 N.T.A. del PTC Provincia di Vercelli)

Progetto Fiume (Progetto Quadro/Quadro)

Associazione Temporanea di imprese tra:

HYDRODATA
INGEGNERIA DELLE RISORSE IDRICHE
Hydrodata S.p.A. consorzio stabile
Via Pavia, 23 - 10015 Ivrea (TO) - Tel. 0125 618 111 - fax 0125 618 100
e-mail: hydrodata@hydrodata.it - www.hydrodata.it

H.Y.M. STUDIO
Ingegneria idraulica
Via Pavia, 23 - 10015 IVREA(TO) - Tel. 0125 58 11 133 - fax 0115 55 92 891
e-mail: hym@hymstudio.it - www.hymstudio.it

Dott. Ing. MASSIMO CARPINELLI n° 1197 ORDINE DEGLI INGEGNERI DELLA PROVINCIA DI TORINO

Dott. Ing. Alessandro Pirola n° 2570 L ORDINE DEGLI INGEGNERI DELLA PROVINCIA DI TORINO

COMUNE DI FONTANETTO PO

Provincia di Vercelli

REALIZZAZIONE CANALE SCOLMATORE AD OVEST DI FONTANETTO PO

PROGETTO ESECUTIVO

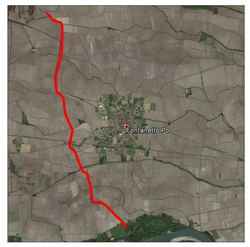

Planimetria su base PRGC
(Territori extraurbani - Usi e Vincoli)
Scala 1:5.000

CODICE DOCUMENTO	ELABORATO
3218-09-0280 2-DWG	7.3

REV.	DATA	REDAZIONE	VERIFICA	AUTORIZZAZIONE	MODIFICHE
02	APR. 24	S. GRIVA	A. DENINA	M. CODO	
01	MAR. 22	M. CODO	R. BERTERO	C. SOLDERA	
00	OTT. 21	M. CODO	R. BERTERO	C. SOLDERA	

RIPRODUZIONE O CONSEGNA A TERZI SOLO DIETRO SPECIFICA AUTORIZZAZIONE