

Foglio N° 9

Foglio N° 3

Foglio N° 5

Foglio N° 9

Foglio N° 5

Foglio N° 11

Foglio N° 5

Foglio N° 6

Foglio N° 5

Foglio N° 6

Foglio N° 5

Foglio N° 12

Foglio N° 11

Foglio N° 12

Foglio N° 11

Foglio N° 11

Foglio N° 15

Foglio N° 15

Foglio N° 12

LEGENDA

- FOLIO N° 6 NUMERO FOGLIO CATASTALE
- 12 NUMERO PARTICELLA CATASTALE
- CONFINE FOGLIO CATASTALE
- NUMERO D'ORDINE
- NUMERO PARTICELLA CATASTALE SOGGETTA AD INDENNIZZO
- FASCIA SOGGETTA A SERVITU' (4 m) E AD OCCUPAZIONE TEMPORANEA
- AREA SOGGETTA AD OCCUPAZIONE TEMPORANEA
- AREA SOGGETTA AD ESPROPRIO

Associazione Temporanea di Imprese tra:

HYM STUDIO
Ingegneria Idraulica

HYDRODATA
Ingegneria delle Risorse Idriche

HYM STUDIO: Via Pinerolo, 10 - 10128 TORINO - Tel. 011/261.11.11 - Fax 011/261.11.12
HYDRODATA: Via Pinerolo, 10 - 10128 TORINO - Tel. 011/261.11.11 - Fax 011/261.11.12

COMUNE DI FONTANETTO PO
Provincia di Vercelli

**REALIZZAZIONE CANALE SCOLMATORE
AD OVEST DI FONTANETTO PO**

PROGETTO DEFINITIVO

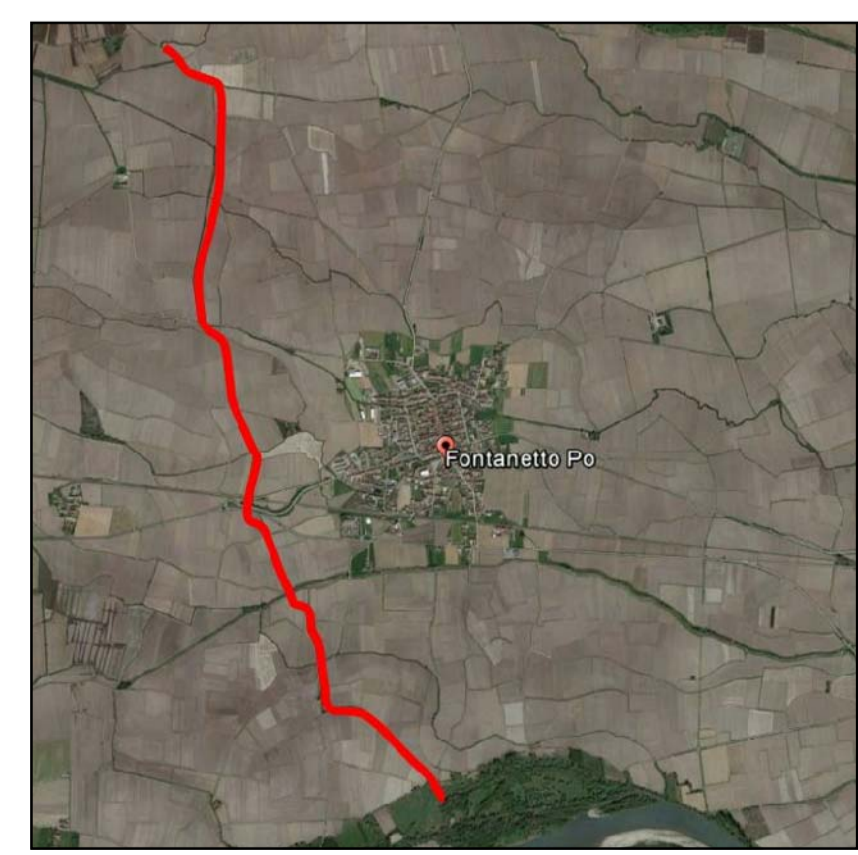

Planimetria catastale delle aree da assoggettare ad occupazione temporanea, servitù ed esproprio
scala 1:2.000 - TAV. 1

| | | | |
|------------|-----|-------------|-------------|
| CANTONIERA | | PUNTO | |
| 32 | 18 | 08 | 07100 |
| D.W.G. | | 13.2 | |
| DE | MAI | IL CODICE | IL BERTERO |
| NO | OPR | INDICAZIONE | INDICAZIONE |
| | | INDICAZIONE | INDICAZIONE |

