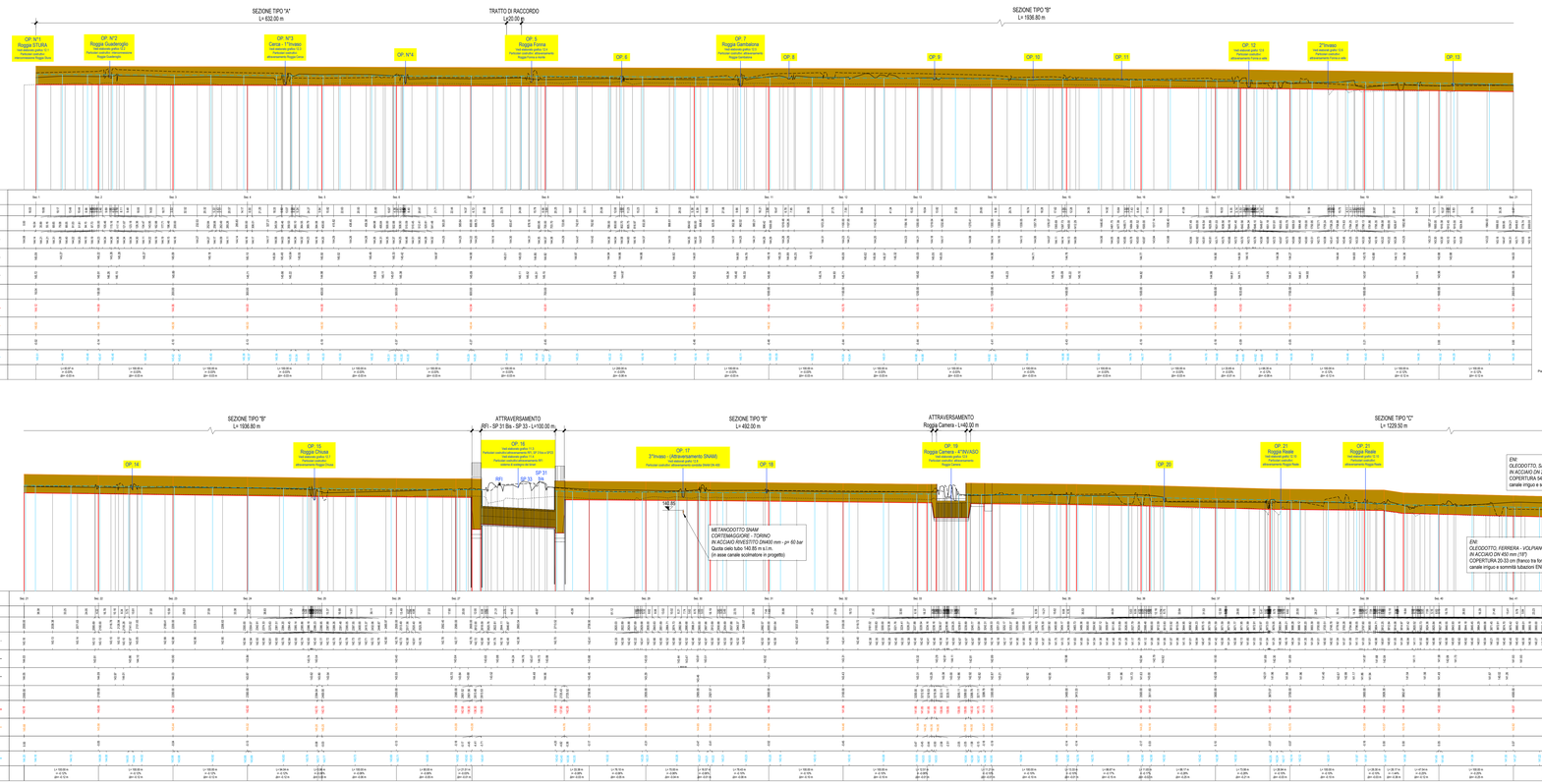

TRATTO OP 1 - OP 5

SEZIONE TIPO "A"
Scala 1:100

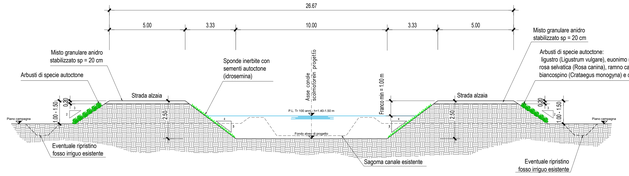

TRATTO OP 5 - OP 19

SEZIONE TIPO "B"
Scala 1:100

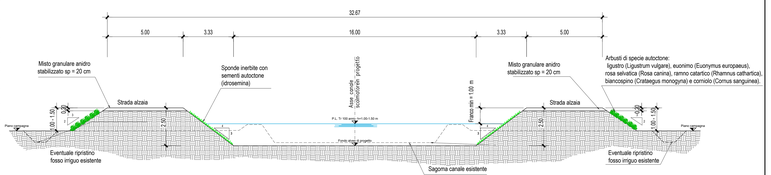

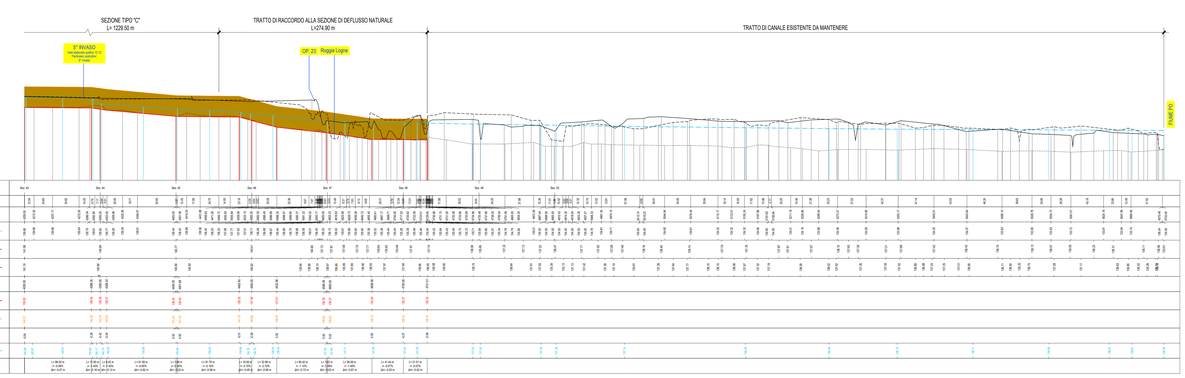

TRATTO OP 19 - OP 22

SEZIONE TIPO "C"
Scala 1:100

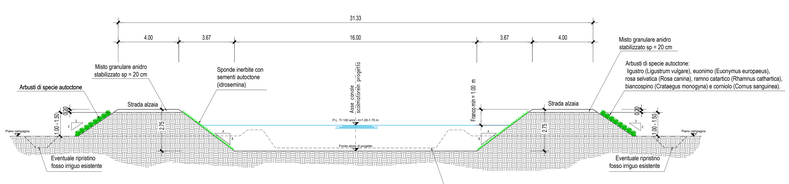

Associazione Temporanea di Imprese tra:

HYDRODATA
TRASFORMAZIONE DELLE RISORSE IDRICHE
Sede Legale: Via Pertinace, 20 - 10078 VENARIA REALE (TO)
Sede Amministrativa: Via Pertinace, 20 - 10078 VENARIA REALE (TO) Tel. 0114113100 - 0114113101 - Fax 0114113199
e-mail: hydrodata@hydrodata.it - www.hydrodata.it

HYAM_STUDIO
Ingegneria Idraulica
Studio A.I.A. Associazione Ingegneri Ambientali
Via Pertinace, 20 - 10078 VENARIA REALE (TO) Tel. 0114113100 - 0114113101 - Fax 0114113199
e-mail: hydrodata@hydrodata.it - www.hydrodata.it

Dott. Ing. Luciano Gaudio
Ordine degli Ingegneri della Provincia di Torino n° 7144

Dott. Ing. Giovanni Ferrero
Ordine degli Ingegneri della Provincia di Torino n° 6000

COMUNE DI FONTANETTO PO

Provincia di Vercelli

REALIZZAZIONE CANALE SCOLMATORE AD OVEST DI FONTANETTO PO

PROGETTO DEFINITIVO

Profilo longitudinale e sezioni tipologiche

CODICE DOCUMENTO				ELABORATO
3 2 1 8 - G B - 0 3 0 0 1 - D W G				9

01	GEN 18	M. COSO	R. BERTERO	C. SOLDERA
00	MAR 15	M. COSO	R. BERTERO	C. SOLDERA
REV.	DATA	REDATTO	VERIFICATO	ATTORIZZATO

RIPRODUZIONE O CONSEGNA A TERZI DELL'ESTRATTO SPECIFICA AUTORIZZAZIONE