

Associazione Temporanea di Imprese tra:



HY.M. STUDIO
Ingegneria idraulica



Hy.M.Studio mandante:
via Pomba 23 - 10123 TORINO tel. 011 56 13 103, fax 011 55 92 891.
e-mail: hym@hymstudio.it www.hymstudio.it

Hydrodata S.p.A. capogruppo mandataria:
via Pomba 23 - 10123 TORINO tel. 011 55 92 811, fax 011 56 20 620
e-mail: hydrodata@hydrodata.it www.hydrodata.it



COMUNE DI FONTANETTO PO

Provincia di Vercelli



REALIZZAZIONE CANALE SCOLMATORE AD OVEST DI FONTANETTO PO

PROGETTO ESECUTIVO

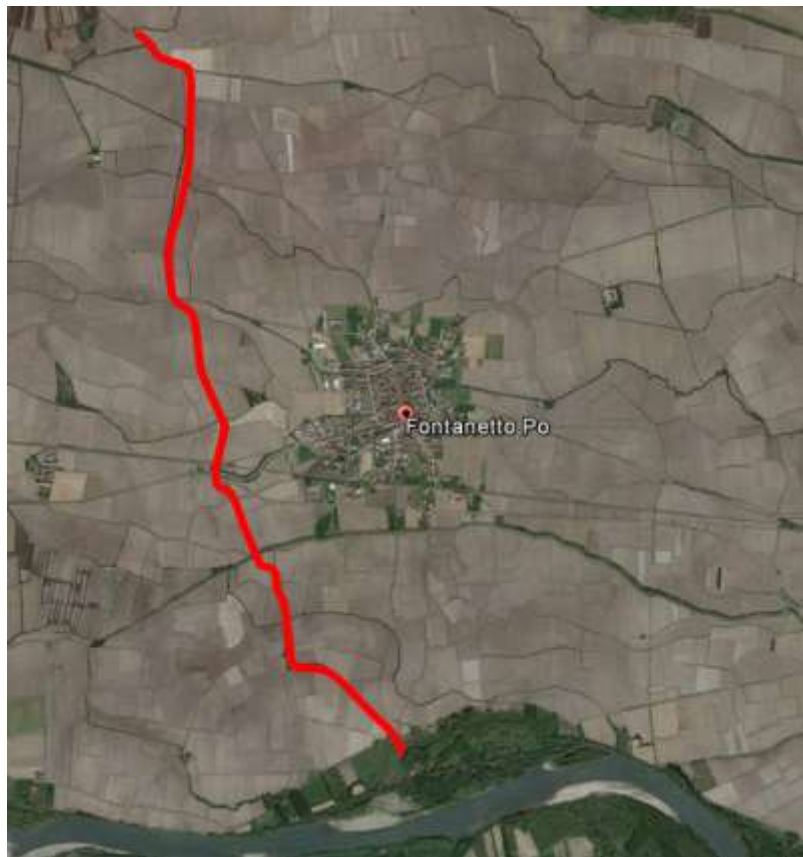

Quadro economico

| CODICE DOCUMENTO | | ELABORATO | | | |
|------------------|---------------------|-----------|-----------|----------------|-----------|
| 3218 | - 0 9 - 0 0 2 0 1 . | DOC | | | 2 |
| 01 | MAR. 22 | M.CODO | R.BERTERO | C.SOLDERA | |
| 00 | OTT. 21 | M.CODO | R.BERTERO | C.SOLDERA | |
| REV. | DATA | REDAZIONE | VERIFICA | AUTORIZZAZIONE | MODIFICHE |

INDICE

1. QUADRO ECONOMICO

1

1. QUADRO ECONOMICO

L'impegno complessivo di spesa, per le opere in progetto, risulta di **euro 17.100.000,00** di cui **euro 11.300.000,00** per lavori ed **euro 5.800.000,00** per somme a disposizione dell'Amministrazione, secondo il seguente quadro economico di progetto:

A) Importo lavori a base d'asta

| | | |
|---|------|----------------------|
| A1) Importo Lavori (di cui 20% per la manodopera) | Euro | 11.130.000,00 |
| A2) Oneri per la sicurezza non soggetti a ribasso (D. Lgs. 81/08) | Euro | 170.000,00 |
| TOTALE A | Euro | 11.300.000,00 |

B) Somme a disposizione

| | | |
|--|------|----------------------|
| B1) IVA sui lavori (22% su A) | Euro | 2.486.000,00 |
| B2) Spese Tecniche per servizi di ingegneria in fase di progettazione | Euro | 650.000,00 |
| B3) Spese Tecniche per servizi di ingegneria in corso di esecuzione lavori (DL+CSE+collaudo) | Euro | 550.000,00 |
| B4) Contributi Cassa Ordine professionale: CNPAIA (4%) su (B2+B3) | Euro | 48.000,00 |
| B5) Oneri fiscali, IVA (22%) su (B2+B3+B4) | Euro | 274.560,00 |
| B6) Spese per prove di laboratorio | Euro | 10.000,00 |
| B7) Oneri di cui alla Deliberazione ANAC 1197 del 18/12/2019 | Euro | 800,00 |
| B8) Oneri per il monitoraggio ambientale e l'assistenza archeologica | Euro | 30.000,00 |
| B9) Lavori in economia ed oneri RFI e rallentamento treni – prove in situ | Euro | 75.000,00 |
| B10) Penali, adeg. Prezzi (art. 106 D.Lgs 50/2016 e s.m.i.) | Euro | 3.000,00 |
| B11) Accordi bonari (art. 205 D.Lgs 50/2016 e s.m.i.) | Euro | 3.000,00 |
| B12) Spese per pubblicazioni, commissioni e procedure di gara | Euro | 43.140,00 |
| B13) Spese per sondaggi e indagini | Euro | 20.000,00 |
| B14) Indennizzi e spese per acquisizioni ed occupazione aree | Euro | 1.300.000,00 |
| B15) Spostamento sottoservizi ed imprevisti | Euro | 250.000,00 |
| B16) Fondo ex art. 113 D.Lgs. 50/2016 - RUP (0,5 % Imp. Lavori) | Euro | 56.500,00 |
| TOTALE B | Euro | 5.800.000,00 |
| IMPORTO TOTALE DEL PROGETTO A+B | Euro | 17.100.000,00 |

Importo della manodopera: euro 11.300.000,00 x 20 % = 2.260.000,00 euro

A) Importo lavori a base d'asta

| | | |
|---|-------------|----------------------|
| A1) Importo Lavori (di cui 20% per la manodopera) | Euro | 11.130.000,00 |
| A2) Oneri per la sicurezza non soggetti a ribasso (D. Lgs. 81/08) | Euro | 170.000,00 |
| TOTALE A | Euro | 11.300.000,00 |

B) Somme a disposizione

| | | |
|---|-------------|----------------------|
| B1) IVA sui lavori (22% su A) | Euro | 2.486.000,00 |
| B2a) Spese Tecniche per servizi di ingegneria in fase di progettazione preliminare e definitiva | Euro | 500.879,00 |
| B2b) Spese Tecniche per servizi di ingegneria in fase di progettazione esecutiva | Euro | 149.121,00 |
| B3) Spese Tecniche per servizi di ingegneria in corso di esecuzione lavori (DL+CSE+collaudo) | Euro | 550.000,00 |
| B4) Contributi Cassa Ordine professionale: CNPAIA (4%) su (B2+B3) | Euro | 48.000,00 |
| B5) Oneri fiscali, IVA (22%) su (B2+B3+B4) | Euro | 274.560,00 |
| B6) Spese per prove di laboratorio | Euro | 10.000,00 |
| B7) Oneri di cui alla Deliberazione ANAC 1197 del 18/12/2019 | Euro | 800,00 |
| B8) Oneri per il monitoraggio ambientale e l'assistenza archeologica | Euro | 30.000,00 |
| B9) Lavori in economia ed oneri RFI e rallentamento treni - prove in situ | Euro | 75.000,00 |
| B10) Penali, adeg. Prezzi (art. 106 D.Lgs 50/2016 e s.m.i.) | Euro | 3.000,00 |
| B11) Accordi bonari (art. 205 D.Lgs 50/2016 e s.m.i.) | Euro | 3.000,00 |
| B12) Spese per pubblicazioni, commissioni e procedure di gara | Euro | 43.140,00 |
| B13) Spese per sondaggi e indagini | Euro | 20.000,00 |
| B14) Indennizzi e spese per acquisizioni ed occupazione aree | Euro | 1.300.000,00 |
| B15) Spostamento sottoservizi ed imprevisti | Euro | 250.000,00 |
| B16) Fondo ex art. 113 D.Lgs. 50/2016 - RUP (0,5 % Imp. Lavori) | Euro | 56.500,00 |
| TOTALE B | Euro | 5.800.000,00 |
| IMPORTO TOTALE DEL PROGETTO A+B | Euro | 17.100.000,00 |