

Associazione Temporanea di Imprese tra:



HY.M. STUDIO
Ingegneria idraulica



Hy.M.Studio mandante:
via Pomba 23 - 10123 TORINO tel. 011 56 13 103, fax 011 55 92 891.
e-mail: hym@hymstudio.it www.hymstudio.it

Hydrodata S.p.A. capogruppo mandataria:
via Pomba 23 - 10123 TORINO tel. 011 55 92 811, fax 011 56 20 620
e-mail: hydrodata@hydrodata.it www.hydrodata.it



COMUNE DI FONTANETTO PO

Provincia di Vercelli



REALIZZAZIONE CANALE SCOLMATORE AD OVEST DI FONTANETTO PO

PROGETTO ESECUTIVO

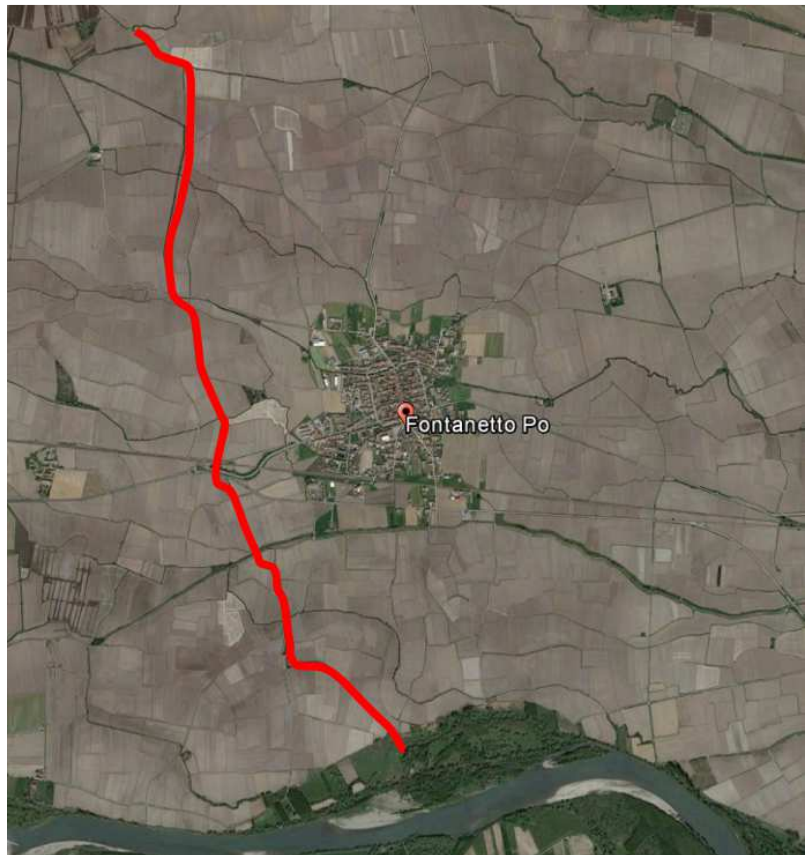

Piano particellare delle aree da assoggettare ad occupazione temporanea, servitù ed esproprio: elenco ditte, superficie e stima indennità

CODICE DOCUMENTO				ELABORATO	
3218	- 0 9 -	0 7 0 0 0	DOC		13.1
00	OTT. 21	M.CODO	R.BERTERO	C.SOLDERA	
REV.	DATA	REDAZIONE	VERIFICA	AUTORIZZAZIONE	MODIFICHE

1. INDENNIZZI PER ESPROPRIO, SERVITU' ED OCCUPAZIONE TEMPORANEA DI TERRENI

Per la realizzazione dello scolmatore, sono previsti:

- L'esproprio dei terreni occupati dall'opera (canale e piste alzaie), per una larghezza pari a circa 29 m nei tratti ove la base del canale è pari a 10 m e 35 m dove la base del canale è di 16 m;
- l'occupazione temporanea durante l'esecuzione dei lavori per una fascia di larghezza pari a circa 10 m per parte, ai lati delle piste alzaie.
- la servitù di utilizzo del terreno (passaggio, deflusso acque) in corrispondenza dei canali irrigui secondari che sono stati spostati dalla posizione attuale, parallelamente al canale scolmatore principale (larghezza 4 m).

Per la realizzazione degli argini di rigurgito lungo la Roggia Chiusa:

- L'esproprio dei terreni occupati dall'opera (argini), per una larghezza pari a circa 5-10 m da entrambi i lati del canale;
- l'occupazione temporanea durante l'esecuzione dei lavori per una fascia di larghezza pari a circa 8 m per parte, ai lati degli argini.

Si quantificano i seguenti indennizzi:

- per esproprio: il valore medio per tipologia di coltura;
- per occupazione temporanea: 1/12 del valore medio per tipologia di coltura;
- per servitù: 1/2 del valore medio per tipologia di coltura.

Gli importi per gli indennizzi di seguito riportati sono valutati in base ai valori agricoli medi riportati nel Comunicato del Settore Attività negoziale e contrattuale – Espropri – Usi civici Art. 2 della legge regionale 18 febbraio 2002, n. 5. Tabelle dei valori agricoli medi dei terreni approvati dalla Commissione Provinciale Espropri di Vercelli, annualità 2017 (ultima versione in vigore).

Il Comune di Fontanetto Po appartiene alla Regione Agraria n. 6.

Provincia di Vercelli: Commissione espropri (ai sensi del T.U. espropri – DPR n. 327/01 e succ. D. Lgs. n. 302/02) – Valori Agricoli Medi ad ettaro (euro/Ha).

Secondo normativa vigente, i valori offerti possono essere incrementati in casi particolari (accordo bonario, coltivatori diretti, ecc, da valutare caso per caso nell'attribuzione economica definitiva).

REGIONE AGRARIA N°: 6 REGIONE AGRARIA 6 - PIANURA DEL CANALE CAVOUR Comuni di: BIANZE, CIGLIANO, CRESCENTINO, FONTANETTO PO, LAMPORO, LIVORNO FERRARIS, MONCRIVELLO, PALAZZOLO VERCELLESE, SALUGGIA, TRICERRO, TRINO VERCELLESE				
COLTURA	Valore Agricolo (Euro/Ha)	Sup. > 5%	Coltura più redditizia	Informazioni aggiuntive
BOSCO CEDUO	6391,00			
BOSCO D' ALTO FUSTO	7064,00			
BOSCO MISTO	6728,00			
FRUTTETO	18542,00			
INCOLTO PRODUTTIVO	3364,00			
ORTO	27911,00			
ORTO IRRIGUO	38399,00			
PASCOLO	4038,00			
PESCHETO	33905,00			
PIOPPETO	14464,00			
PRATO	14461,00			
PRATO IRRIGUO	25216,00			
PRATO IRRIGUO ARBORATO	25216,00			
PRATO MARCITO	25216,00			
	Valore Agricolo (Euro/Ha)	Sup. > 5%	Coltura più redditizia	Informazioni aggiuntive
RISAIA STABILE	27808,00			
SEMINATIVO	15944,00			
SEMINATIVO ARBORATO	16315,00			
SEMINATIVO IRRIGUO	28178,00	SI	SI	
SEMINATIVO IRRIGUO ARBORATO	28178,00			
VIGNETO	14690,00			

Nelle tabelle successive (ELENCO DITTE DA INDENNIZZARE), con riferimento alle planimetrie catastali su cui è indicato il piano particellare di esproprio, servitù ed occupazione, sono riportati:

- il numero d'ordine progressivo della ditta;
- il numero del foglio di mappa catastale;
- il numero di particella catastale;
- la qualità e classe della particella;
- il Comune di appartenenza;
- la ditta intestataria, con relativo codice fiscale, luogo data di nascita;
- l'area soggetta ad indennizzo per occupazione temporanea;
- l'area soggetta ad indennizzo per servitù;
- l'area soggetta ad indennizzo per esproprio;
- il valore agricolo medio (VAM) moltiplicato per il relativo fattore di indennizzo (3 per l'esproprio, 0,5 per la servitù ed 1/12 per l'occupazione);
- la quantificazione economica degli indennizzi presunti.

In data 29/09/2021 è stato pubblicata all'albo pretorio e sul sito internet del comune di Fontanetto Po la comunicazione ai sensi dell'art. 16 del DPR 327/2001 di avvio del procedimento espropriativo relativo alle aree, o porzioni di esse, coinvolte nel progetto di realizzazione del Canale scolmatore ad ovest di Fontanetto Po.

Si evidenzia il fatto che nella colonna esproprio dell'allegato 2 (elenco ditte da indennizzare), è indicato il triplo del valore del V.A.M.; i valori esposti sono pertanto da considerare riconoscimento massimo nei casi previsti dalla legge (coltivatori diretti/accordo bonario, ecc). Nei casi il cui il proprietario non avesse diritto all'applicazione del coefficiente moltiplicativo, gli indennizzi reali saranno pari al VAM (e cioè al valore esposto diviso 3). La cifra risultante come totale di occupazione, servitù ed esproprio è pertanto da considerare come massima cifra impegnabile e viene utilizzata per identificare la corrispondente voce del quadro economico.

Visure catastali

COMUNE DI FONTANETTO PO (VC)

N° ORDINE 1

UFFICIO PROVINCIALE DI: VERCELLI TERRITORIO

Situazione aggiornata al : 18/04/2017

Dati della ricerca

Catasto: **Terreni**
Comune di: **FONTANETTO PO** Codice: **D676**
Foglio: **5** Particella: **21**
Immobili individuati: **1**

Elenco Immobili

	Foglio	Particella	Sub	Qualità	Classe	ha	are	ca	Reddito dominicale	Reddito agrario	Partita	Porzioni ⁱ
<input checked="" type="radio"/>	5	21		RISAIA	U		28	60	Euro:30,28 (*)	Euro:19,20		

Elenco Intestati

	Nominativo o denominazione	Codice fiscale	Titolarità	Quota	Altri dati
<input checked="" type="radio"/>	VERCELLONE ROSARIA nata a LIVORNO FERRARIS (VC) il 22/05/1934	VRCRSR34E62E626P	Proprieta'	1/1	

N° ORDINE 2

UFFICIO PROVINCIALE DI: VERCELLI TERRITORIO

Situazione aggiornata al : 18/04/2017

Dati della ricerca

Catasto: **Terreni**
Comune di: **FONTANETTO PO** Codice: **D676**
Foglio: **5** Particella: **22**
Immobili individuati: **1**

Elenco Immobili

	Foglio	Particella	Sub	Qualità	Classe	ha	are	ca	Reddito dominicale	Reddito agrario	Partita	Porzioni ⁱ
<input checked="" type="radio"/>	5	22		RISAIA	U		40	20	Euro:42,56 (*)	Euro:26,99		

Elenco Intestati

	Nominativo o denominazione	Codice fiscale	Titolarità	Quota	Altri dati
<input checked="" type="radio"/>	AMBROSIONE MARIA TERESA nata a FONTANETTO PO (VC) il 04/08/1937	MBRMTR37M44D676Z	Proprieta'	1/1	

N° ORDINE 3

UFFICIO PROVINCIALE DI: VERCELLI TERRITORIO

Situazione aggiornata al : 18/04/2017

Dati della ricerca

Catasto: **Terreni**
Comune di: **FONTANETTO PO** Codice: **D676**
Foglio: **5** Particella: **195**
Immobili individuati: **1**

Elenco Immobili

	Foglio	Particella	Sub	Qualità	Classe	ha	are	ca	Reddito dominicale	Reddito agrario	Partita	Porzioni
<input checked="" type="radio"/>	5	195		RISAIA STAB	4		51	70	Euro:37,38 (*)	Euro:26,70	3485	

Elenco Intestati

	Nominativo o denominazione	Codice fiscale	Titolarità	Quota	Altri dati
<input checked="" type="radio"/>	CROCE VITTORANGELO nato a TORINO (TO) il 13/07/1930	CRCVTR30L13L219G	Proprieta'	1/1	

N° ORDINE 4

UFFICIO PROVINCIALE DI: VERCELLI TERRITORIO

Situazione aggiornata al : 18/04/2017

Dati della ricerca

Catasto: **Terreni**
Comune di: **FONTANETTO PO** Codice: **D676**
Foglio: **5** Particella: **34**
Immobili individuati: **1**

Elenco Immobili

	Foglio	Particella	Sub	Qualità	Classe	ha	are	ca	Reddito dominicale	Reddito agrario	Partita	Porzioni
<input checked="" type="radio"/>	5	34		RISAIA STAB	4		11	70	Euro:8,46 (*)	Euro:6,04		

Elenco Intestati

	Nominativo o denominazione	Codice fiscale	Titolarità	Quota	Altri dati
<input checked="" type="radio"/>	PANTI DOMENICA nata a FONTANETTO PO (VC) il 27/11/1929	PNTDNC29S67D676O	Proprieta'	1000/1000	

N° ORDINE 5

UFFICIO PROVINCIALE DI: VERCELLI TERRITORIO

Situazione aggiornata al : 18/04/2017

Dati della ricerca

Catasto: **Terreni**
Comune di: **FONTANETTO PO** Codice: **D676**
Foglio: **5** Particella: **35**
Immobili individuati: **1**

Elenco Immobili

	Foglio	Particella	Sub	Qualità	Classe	ha	are	ca	Reddito dominicale	Reddito agrario	Partita	Porzioni ^①
<input checked="" type="radio"/>	5	35		RISAIA	U	22	80		Euro:24,14 (*)	Euro:15,31		

Elenco Intestati

	Nominativo o denominazione	Codice fiscale	Titolarità	Quota
<input type="radio"/>	MASCOTTI LUISELLA nata a FONTANETTO PO (VC) il 14/06/1955	MSCLL55H54D676A	Proprieta'	1/2
<input type="radio"/>	PAPETTI ERMANNINO nato a FONTANETTO PO (VC) il 05/04/1922	PPTRNN22D05D676T	Proprieta'	2/4

N° ORDINE 6

UFFICIO PROVINCIALE DI: VERCELLI TERRITORIO

Situazione aggiornata al : 18/04/2017

Dati della ricerca

Catasto: **Terreni**
Comune di: **FONTANETTO PO** Codice: **D676**
Foglio: **5** Particella: **36**
Immobili individuati: **1**

Elenco Immobili

	Foglio	Particella	Sub	Qualità	Classe	ha	are	ca	Reddito dominicale	Reddito agrario	Partita	Porzioni ^①
<input checked="" type="radio"/>	5	36		RISAIA	U	13	30		Euro:14,08 (*)	Euro:8,93		

Elenco Intestati

	Nominativo o denominazione	Codice fiscale	Titolarità	Quota	Altri dati
<input checked="" type="radio"/>	ANDORNO GIUSEPPE nato a FONTANETTO PO (VC) il 20/02/1951	NDRGPP51B20D676I	Proprieta'	1/1	

N° ORDINE 7

UFFICIO PROVINCIALE DI: VERCELLI TERRITORIO

Situazione aggiornata al : 18/04/2017

Dati della ricerca

Catasto: **Terreni**
Comune di: **FONTANETTO PO** Codice: **D676**
Foglio: **5** Particella: **37**
Immobili individuati: **1**

Elenco Immobili

	Foglio	Particella	Sub	Qualità	Classe	ha	are	ca	Reddito dominicale	Reddito agrario	Partita	Porzioni ^①
<input checked="" type="radio"/>	5	37		RISAIA	U		28	40	Euro:30,07 (*)	Euro:19,07		

Elenco Intestati

	Nominativo o denominazione	Codice fiscale	Titolarietà	Quota	Altri dati
<input checked="" type="radio"/>	ANDORNO GIUSEPPE nato a FONTANETTO PO (VC) il 20/02/1951	NDRGPP51B20D676I	Proprieta'	1/1	

N° ORDINE 8

UFFICIO PROVINCIALE DI: VERCELLI TERRITORIO

Situazione aggiornata al : 18/04/2017

Dati della ricerca

Catasto: **Terreni**
Comune di: **FONTANETTO PO** Codice: **D676**
Foglio: **5** Particella: **72**
Immobili individuati: **1**

Elenco Immobili

	Foglio	Particella	Sub	Qualità	Classe	ha	are	ca	Reddito dominicale	Reddito agrario	Partita	Porzioni ^①
<input checked="" type="radio"/>	5	72		RISAIA	U		37	30	Euro:39,49 (*)	Euro:25,04		

Elenco Intestati

	Nominativo o denominazione	Codice fiscale	Titolarietà	Quota	Altri dati
<input checked="" type="radio"/>	ANDREANO MAURINA nata a TORINO (TO) il 03/04/1937	NDRMRN37D43L219E	Proprieta'	1/1	

N° ORDINE 9

UFFICIO PROVINCIALE DI: VERCELLI TERRITORIO

Situazione aggiornata al : 18/04/2017

Dati della ricerca

Catasto: **Terreni**
Comune di: **FONTANETTO PO** Codice: **D676**
Foglio: **5** Particella: **146**
Immobili individuati: **1**

Elenco Immobili

	Foglio	Particella	Sub	Qualità	Classe	ha	are	ca	Reddito dominicale	Reddito agrario	Partita	Porzioni
<input checked="" type="radio"/>	5	146		RISAIA	U	37	50		Euro:56,16 (*)	Euro:25,18		

Elenco Intestati

	Nominativo o denominazione	Codice fiscale	Titolarità	Quota
<input checked="" type="radio"/>	OSENGA PIERINA nata a TRINO (VC) il 13/12/1932	SNGPRN32T53L429Y	Proprieta'	1000/1000

N° ORDINE 10

UFFICIO PROVINCIALE DI: VERCELLI TERRITORIO

Situazione aggiornata al : 18/04/2017

Dati della ricerca

Catasto: **Terreni**
Comune di: **FONTANETTO PO** Codice: **D676**
Foglio: **5** Particella: **147**
Immobili individuati: **1**

Elenco Immobili

	Foglio	Particella	Sub	Qualità	Classe	ha	are	ca	Reddito dominicale	Reddito agrario	Partita	Porzioni
<input checked="" type="radio"/>	5	147		RISAIA	U	35	30		Euro:52,87 (*)	Euro:23,70		

Elenco Intestati

	Nominativo o denominazione	Codice fiscale	Titolarità	Quota	Altri dati
<input checked="" type="radio"/>	CALCAGNO GIORGIO nato a VERCELLI (VC) il 21/07/1967	CLCGRG67L21L750Z	Proprieta'	1/1	

N° ORDINE 11

UFFICIO PROVINCIALE DI: VERCELLI TERRITORIO

Situazione aggiornata al : 18/04/2017

Dati della ricerca

Catasto: **Terreni**
Comune di: **FONTANETTO PO** Codice: **D676**
Foglio: **5** Particella: **71**
Immobili individuati: **1**

Elenco Immobili

Foglio	Particella	Sub	Qualità	Classe	ha	are	ca	Reddito dominicale	Reddito agrario	Partita	Porzioni
5	71		RISAIA	U		90		Euro:134,80 (*)	Euro:60,43		

Elenco Intestati

	Nominativo o denominazione	Codice fiscale	Titolarità	Quota
●	MILANO BARTOLOMINO nato a FONTANETTO PO (VC) il 17/06/1958	MLNBTL58H17D676P	Proprieta'	1/1

N° ORDINE 12

UFFICIO PROVINCIALE DI: VERCELLI TERRITORIO

Situazione aggiornata al : 18/04/2017

Dati della ricerca

Catasto: **Terreni**
Comune di: **FONTANETTO PO** Codice: **D676**
Foglio: **5** Particella: **151**
Immobili individuati: **1**

Elenco Immobili

Foglio	Particella	Sub	Qualità	Classe	ha	are	ca	Reddito dominicale	Reddito agrario	Partita	Porzioni
5	151		MODELLO 26					(*)			SI

Elenco Intestati

	Nominativo o denominazione	Codice fiscale	Titolarità	Quota	Altri dati
●	RASTALDO FRANCO nato a FONTANETTO PO (VC) il 21/12/1940	RSTFNC40T21D676C	Proprieta'	1/1	

N° ORDINE 13

UFFICIO PROVINCIALE DI: VERCELLI TERRITORIO

Situazione aggiornata al : 18/04/2017

Dati della ricerca

Catasto: **Terreni**
Comune di: **FONTANETTO PO** Codice: **D676**
Foglio: **5** Particella: **152**
Immobili individuati: **1**

Elenco Immobili

	Foglio	Particella	Sub	Qualità	Classe	ha	are	ca	Reddito dominicale	Reddito agrario	Partita	Porzioni ¹
<input checked="" type="radio"/>	5	152		RISAIA	U		36	50	Euro:54,67 (*)	Euro:24,51		

Elenco Intestati

	Nominativo o denominazione	Codice fiscale	Titolarietà	Quota	Altri dati
<input checked="" type="radio"/>	CHIUMELLO MAURO nato a PALAZZOLO VERCELLESE (VC) il 10/02/1964	CHMMRA64B10G266Z	Proprieta'	1/2	
<input type="radio"/>	IMERONE PAOLA nata a TORINO (TO) il 25/07/1964	MRNPLA64L65L219Y	Proprieta'	1/2	

N° ORDINE 14

UFFICIO PROVINCIALE DI: VERCELLI TERRITORIO

Situazione aggiornata al : 18/04/2017

Dati della ricerca

Catasto: **Terreni**
Comune di: **FONTANETTO PO** Codice: **D676**
Foglio: **5** Particella: **153**
Immobili individuati: **1**

Elenco Immobili

	Foglio	Particella	Sub	Qualità	Classe	ha	are	ca	Reddito dominicale	Reddito agrario	Partita	Porzioni ¹
<input checked="" type="radio"/>	5	153		RISAIA	U		39	90	Euro:59,76 (*)	Euro:26,79		

Elenco Intestati

	Nominativo o denominazione	Codice fiscale	Titolarietà	Quota	Altri dati
<input checked="" type="radio"/>	CERRUTI MARIA PIA nata a VERCELLI (VC) il 07/05/1960	CRRMRP60E47L7500	Proprieta'	1/2	
<input checked="" type="radio"/>	CERRUTI ROBERTO nato a VERCELLI (VC) il 26/09/1953	CRRRRT53P26L7500	Proprieta'	1/2	

N° ORDINE 15

UFFICIO PROVINCIALE DI: VERCELLI TERRITORIO

Situazione aggiornata al : 18/04/2017

Dati della ricerca

Catasto: **Terreni**
Comune di: **FONTANETTO PO** Codice: **D676**
Foglio: **5** Particella: **51**
Immobili individuati: **1**

Elenco Immobili

	Foglio	Particella	Sub	Qualità	Classe	ha	are	ca	Reddito dominicale	Reddito agrario	Partita	Porzioni
<input checked="" type="radio"/>	5	51		RISAIA	U	30	70		Euro:32,50 (*)	Euro:20,61		

Elenco Intestati

	Nominativo o denominazione	Codice fiscale	Titolarità	Quota	Altri dati
<input checked="" type="radio"/>	PANTI DOMENICA nata a FONTANETTO PO (VC) il 27/11/1929	PNTDNC29S67D6760	Proprieta'	1000/1000	

N° ORDINE 16

UFFICIO PROVINCIALE DI: VERCELLI TERRITORIO

Situazione aggiornata al : 18/04/2017

Dati della ricerca

Catasto: **Terreni**
Comune di: **FONTANETTO PO** Codice: **D676**
Foglio: **5** Particella: **52**
Immobili individuati: **1**

Elenco Immobili

	Foglio	Particella	Sub	Qualità	Classe	ha	are	ca	Reddito dominicale	Reddito agrario	Partita	Porzioni
<input checked="" type="radio"/>	5	52		RISAIA	U	24	70		Euro:26,15 (*)	Euro:16,58		

Elenco Intestati

	Nominativo o denominazione	Codice fiscale	Titolarità	Quota	Altri dati
<input checked="" type="radio"/>	BERSANO MARIO nato a VERCELLI (VC) il 07/04/1933	BRSMRA33D07L750N	Proprieta'	1000/1000	

N° ORDINE 17

UFFICIO PROVINCIALE DI: VERCELLI TERRITORIO

Situazione aggiornata al : 18/04/2017

Dati della ricerca

Catasto: **Terreni**
Comune di: **FONTANETTO PO** Codice: **D676**
Foglio: **5** Particella: **53**
Immobili individuati: **1**

Elenco Immobili

	Foglio	Particella	Sub	Qualità	Classe	ha	are	ca	Reddito dominicale	Reddito agrario	Partita	Porzioni
<input checked="" type="radio"/>	5	53		RISAIA	U	20	40		Euro:21,60 (*)	Euro:13,70		

Elenco Intestati

	Nominativo o denominazione	Codice fiscale	Titolarità	Quota
<input checked="" type="radio"/>	MODA LUCIANA nata a VERRUVA SAVOIA (TO) il 21/05/1932	MDOLCN32E61L787I	Proprieta'	1/1

N° ORDINE 18

UFFICIO PROVINCIALE DI: VERCELLI TERRITORIO

Situazione aggiornata al : 18/04/2017

Dati della ricerca

Catasto: **Terreni**
Comune di: **FONTANETTO PO** Codice: **D676**
Foglio: **5** Particella: **73**
Immobili individuati: **1**

Elenco Immobili

	Foglio	Particella	Sub	Qualità	Classe	ha	are	ca	Reddito dominicale	Reddito agrario	Partita	Porzioni
<input checked="" type="radio"/>	5	73		RISAIA STAB	4	17	90		Euro:12,94 (*)	Euro:9,24		

Elenco Intestati

	Nominativo o denominazione	Codice fiscale	Titolarità	Quota
<input type="radio"/>	BASSIGNANA ANNA MARIA nata a CASALE MONFERRATO (AL) il 04/09/1960	BSSNMR60P44B885U	Proprieta'	1/3
<input type="radio"/>	BASSIGNANA SIMONA nata a VERCELLI (VC) il 10/02/1968	BSSSMN68B50L750M	Proprieta'	1/3
<input type="radio"/>	BOSCHETTI LUIGINA nata a CRESCENTINO (VC) il 28/08/1938	BSCLGN38M68D154H	Proprieta'	1/3

N° ORDINE 19

UFFICIO PROVINCIALE DI: VERCELLI TERRITORIO

Situazione aggiornata al : 18/04/2017

Dati della ricerca

Catasto: **Terreni**
Comune di: **FONTANETTO PO** Codice: **D676**
Foglio: **5** Particella: **76**
Immobili individuati: **1**

Elenco Immobili

	Foglio	Particella	Sub	Qualità	Classe	ha	are	ca	Reddito dominicale	Reddito agrario	Partita	Porzioni
<input checked="" type="radio"/>	5	76		RISAIA	U		27		Euro:28,59 (*)	Euro:18,13		

Elenco Intestati

	Nominativo o denominazione	Codice fiscale	Titolarità	Quota
<input type="radio"/>	ZUCHELLI MASSIMO nato a TORINO (TO) il 09/03/1957	ZCCMSM57C09L219U	Proprieta'	1/2
<input type="radio"/>	ZUCHELLI PIER PAOLO nato a TORINO (TO) il 20/08/1953	ZCCPPL53M20L219E	Proprieta'	1/2

N° ORDINE 20

UFFICIO PROVINCIALE DI: VERCELLI TERRITORIO

Situazione aggiornata al : 18/04/2017

Dati della ricerca

Catasto: **Terreni**
Comune di: **FONTANETTO PO** Codice: **D676**
Foglio: **5** Particella: **177**
Immobili individuati: **1**

Elenco Immobili

	Foglio	Particella	Sub	Qualità	Classe	ha	are	ca	Reddito dominicale	Reddito agrario	Partita	Porzioni
<input checked="" type="radio"/>	5	177		RISAIA	U		37		Euro:55,42 (*)	Euro:24,84		

Elenco Intestati

	Nominativo o denominazione	Codice fiscale	Titolarità	Quota	Altri dati
<input checked="" type="radio"/>	ANDORNO GIUSEPPE nato a FONTANETTO PO (VC) il 20/02/1951	NDRGPP51B20D676I	Proprieta'	1/1	

N° ORDINE 21

UFFICIO PROVINCIALE DI: VERCELLI TERRITORIO

Situazione aggiornata al : 18/04/2017

Dati della ricerca

Catasto: **Terreni**
Comune di: **FONTANETTO PO** Codice: **D676**
Foglio: **5** Particella: **178**
Immobili individuati: **1**

Elenco Immobili

	Foglio	Particella	Sub	Qualità	Classe	ha	are	ca	Reddito dominicale	Reddito agrario	Partita	Porzioni ¹
<input checked="" type="radio"/>	5	178		RISAIA	U	21	40		Euro:32,05 (*)	Euro:14,37		

Elenco Intestati

	Nominativo o denominazione	Codice fiscale	Titolarità	Quota	Altri dati
<input type="radio"/>	CHIUMELLO MAURO nato a PALAZZOLO VERCELLESE (VC) il 10/02/1964	CHMMRA64B10G266Z	Proprieta'	1/2	
<input type="radio"/>	IMERONE PAOLA nata a TORINO (TO) il 25/07/1964	MRNPLA64L65L219Y	Proprieta'	1/2	

N° ORDINE 22

UFFICIO PROVINCIALE DI: VERCELLI TERRITORIO

Situazione aggiornata al : 18/04/2017

Dati della ricerca

Catasto: **Terreni**
Comune di: **FONTANETTO PO** Codice: **D676**
Foglio: **5** Particella: **183**
Immobili individuati: **1**

Elenco Immobili

	Foglio	Particella	Sub	Qualità	Classe	ha	are	ca	Reddito dominicale	Reddito agrario	Partita	Porzioni ¹
<input checked="" type="radio"/>	5	183		MODELLO 26					(*)			SI

Elenco Intestati

	Nominativo o denominazione	Codice fiscale	Titolarità	Quota	Altri dati
<input type="radio"/>	BASSIGNANA CARLA nata a FONTANETTO PO (VC) il 11/10/1950	BSSCRL50R51D676N	Proprieta'	1/2	
<input type="radio"/>	BASSIGNANA NATALINA nata a FONTANETTO PO (VC) il 16/01/1941	BSSNLN41A56D676B	Proprieta'	1/2	

N° ORDINE 23

UFFICIO PROVINCIALE DI: VERCELLI TERRITORIO

Situazione aggiornata al : 18/04/2017

Dati della ricerca

Catasto: **Terreni**
Comune di: **FONTANETTO PO** Codice: **D676**
Foglio: **5** Particella: **86**
Immobili individuati: **1**

Elenco Immobili

	Foglio	Particella	Sub	Qualità	Classe	ha	are	ca	Reddito dominicale	Reddito agrario	Partita	Porzioni
<input checked="" type="radio"/>	5	86		RISAIA	U		90		Euro:95,29 (*)	Euro:60,43		

Elenco Intestati

	Nominativo o denominazione	Codice fiscale	Titolarità	Quota	Altri dati
<input checked="" type="radio"/>	VALLINO GIOVANNI nato a FONTANETTO PO (VC) il 22/06/1934	VLLGNN34H22D676J	Proprieta'	1/1	

N° ORDINE 24

UFFICIO PROVINCIALE DI: VERCELLI TERRITORIO

Situazione aggiornata al : 18/04/2017

Dati della ricerca

Catasto: **Terreni**
Comune di: **FONTANETTO PO** Codice: **D676**
Foglio: **5** Particella: **142**
Immobili individuati: **1**

Elenco Immobili

	Foglio	Particella	Sub	Qualità	Classe	ha	are	ca	Reddito dominicale	Reddito agrario	Partita	Porzioni
<input checked="" type="radio"/>	5	142		PASCOLO	U		10		Euro:1,03	Euro:0,26	413	

Elenco Intestati

	Nominativo o denominazione	Codice fiscale	Titolarità	Quota	Altri dati
<input checked="" type="radio"/>	COMUNE DI FONTANETTO PO con sede in FONTANETTO PO (VC)	00347340028	Proprieta'	1/1	

N° ORDINE 25

UFFICIO PROVINCIALE DI: VERCELLI TERRITORIO

Situazione aggiornata al : 18/04/2017

Dati della ricerca

Catasto: **Terreni**
Comune di: **FONTANETTO PO** Codice: **D676**
Foglio: **5** Particella: **181**
Immobili individuati: **1**

Elenco Immobili

	Foglio	Particella	Sub	Qualità	Classe	ha	are	ca	Reddito dominicale	Reddito agrario	Partita	Porzioni
<input checked="" type="radio"/>	5	181		RISAIA STAB	4	3	90		Euro:2,82 (*)	Euro:2,01		

Elenco Intestati

	Nominativo o denominazione	Codice fiscale	Titolarità	Quota	Altri dati
<input checked="" type="radio"/>	VALLINO GIOVANNI nato a FONTANETTO PO (VC) il 22/06/1934	VLLGNN34H22D676J	Proprieta'	1/1	

N° ORDINE 26

UFFICIO PROVINCIALE DI: VERCELLI TERRITORIO

Situazione aggiornata al : 18/04/2017

Dati della ricerca

Catasto: **Terreni**
Comune di: **FONTANETTO PO** Codice: **D676**
Foglio: **5** Particella: **182**
Immobili individuati: **1**

Elenco Immobili

	Foglio	Particella	Sub	Qualità	Classe	ha	are	ca	Reddito dominicale	Reddito agrario	Partita	Porzioni
<input checked="" type="radio"/>	5	182		RISAIA	U		16		Euro:16,94 (*)	Euro:10,74		

Elenco Intestati

	Nominativo o denominazione	Codice fiscale	Titolarità	Quota
<input checked="" type="radio"/>	GIRAUDI DOMENICO nato a VERCELLI (VC) il 13/07/1969	GRDDNC69L13L750E	Proprieta'	1/1

N° ORDINE 27

UFFICIO PROVINCIALE DI: VERCELLI TERRITORIO

Situazione aggiornata al : 18/04/2017

Dati della ricerca

Catasto: **Terreni**
Comune di: **FONTANETTO PO** Codice: **D676**
Foglio: **5** Particella: **100**
Immobili individuati: **1**

Elenco Immobili

	Foglio	Particella	Sub	Qualità	Classe	ha	are	ca	Reddito dominicale	Reddito agrario	Partita	Porzioni
<input checked="" type="radio"/>	5	100		RISAIA	U		38	40	Euro:40,66 (*)	Euro:25,78		

Elenco Intestati

	Nominativo o denominazione	Codice fiscale	Titolarità	Quota	Altri dati
<input checked="" type="radio"/>	FERRARIS GIOVANNA nata a FONTANETTO PO (VC) il 07/10/1936	FRRGNN36R47D676D	Proprieta'	1/1	

N° ORDINE 28

UFFICIO PROVINCIALE DI: VERCELLI TERRITORIO

Situazione aggiornata al : 18/04/2017

Dati della ricerca

Catasto: **Terreni**
Comune di: **FONTANETTO PO** Codice: **D676**
Foglio: **5** Particella: **123**
Immobili individuati: **1**

Elenco Immobili

	Foglio	Particella	Sub	Qualità	Classe	ha	are	ca	Reddito dominicale	Reddito agrario	Partita	Porzioni
<input checked="" type="radio"/>	5	123		RISAIA	U		19		Euro:20,12 (*)	Euro:12,76		

Elenco Intestati

	Nominativo o denominazione	Codice fiscale	Titolarità	Quota
<input checked="" type="radio"/>	GIRAUDI DOMENICO nato a VERCELLI (VC) il 13/07/1969	GRDDNC69L13L750E	Proprieta'	1/1

N° ORDINE 29

UFFICIO PROVINCIALE DI: VERCELLI TERRITORIO

Situazione aggiornata al : 18/04/2017

Dati della ricerca

Catasto: **Terreni**
Comune di: **FONTANETTO PO** Codice: **D676**
Foglio: **11** Particella: **124**
Immobili individuati: **1**

Elenco Immobili

	Foglio	Particella	Sub	Qualità	Classe	ha	are	ca	Reddito dominicale	Reddito agrario	Partita	Porzioni
<input checked="" type="radio"/>	11	124		BOSCO MISTO	U		8	70	Euro:1,12	Euro:0,09	3621	

Elenco Intestati

	Nominativo o denominazione	Codice fiscale	Titolarità	Quota	Altri dati
<input checked="" type="radio"/>	CALCAGNO GIORGIO nato a VERCELLI (VC) il 21/07/1967	CLCGRG67L21L750Z	Proprieta'	1/1	

N° ORDINE 30

Situazione aggiornata al : 18/04/2017

Dati della ricerca

Catasto: **Terreni**
Comune di: **FONTANETTO PO** Codice: **D676**
Foglio: **11** Particella: **133**
Immobili individuati: **1**

Elenco Immobili

	Foglio	Particella	Sub	Qualità	Classe	ha	are	ca	Reddito dominicale	Reddito agrario	Partita	Porzioni
<input checked="" type="radio"/>	11	133		MODELLO 26					(*)			SI

Elenco Intestati

	Nominativo o denominazione	Codice fiscale	Titolarità	Quota	Altri dati
<input checked="" type="radio"/>	CALCAGNO GIORGIO nato a VERCELLI (VC) il 21/07/1967	CLCGRG67L21L750Z	Proprieta'	1/1	

N° ORDINE 31

UFFICIO PROVINCIALE DI: VERCELLI TERRITORIO

Situazione aggiornata al : 18/04/2017

Dati della ricerca

Catasto: **Terreni**
Comune di: **FONTANETTO PO** Codice: **D676**
Foglio: **11** Particella: **180**
Immobili individuati: **1**

Elenco Immobili

	Foglio	Particella	Sub	Qualità	Classe	ha	are	ca	Reddito dominicale	Reddito agrario	Partita	Porzioni
<input checked="" type="radio"/>	11	180		RISAIA STAB	2	70	60		Euro:114,85 (*)	Euro:43,75		

Elenco Intestati

	Nominativo o denominazione	Codice fiscale	Titolarità	Quota	Altri dati
<input checked="" type="radio"/>	DEMONTI ROBERTO nato a VERCELLI (VC) il 14/10/1959	DMNRRT59R14L750B	Proprieta'	1000/1000	

N° ORDINE 32

UFFICIO PROVINCIALE DI: VERCELLI TERRITORIO

Situazione aggiornata al : 18/04/2017

Dati della ricerca

Catasto: **Terreni**
Comune di: **FONTANETTO PO** Codice: **D676**
Foglio: **11** Particella: **181**
Immobili individuati: **1**

Elenco Immobili

	Foglio	Particella	Sub	Qualità	Classe	ha	are	ca	Reddito dominicale	Reddito agrario	Partita	Porzioni
<input checked="" type="radio"/>	11	181		INCOLT PROD	U	9	20		Euro:0,24	Euro:0,10	911	

Elenco Intestati

	Nominativo o denominazione	Codice fiscale	Titolarità	Quota	Altri dati
<input checked="" type="radio"/>	DEMONTI ROBERTO nato a VERCELLI (VC) il 14/10/1959	DMNRRT59R14L750B	Proprieta'	1000/1000	

N° ORDINE 33

UFFICIO PROVINCIALE DI: VERCELLI TERRITORIO

Situazione aggiornata al : 18/04/2017

Dati della ricerca

Catasto: **Terreni**
Comune di: **FONTANETTO PO** Codice: **D676**
Foglio: **11** Particella: **202**
Immobili individuati: **1**

Elenco Immobili

	Foglio	Particella	Sub	Qualità	Classe	ha	are	ca	Reddito dominicale	Reddito agrario	Partita	Porzioni ¹
<input checked="" type="radio"/>	11	202		RISAIA STAB	2	34	50		Euro:56,13 (*)	Euro:21,38		

Elenco Intestati

	Nominativo o denominazione	Codice fiscale	Titolarità	Quota	Altri dati
<input checked="" type="radio"/>	GRANGIA MATTEO nato a VERCELLI (VC) il 19/01/1977	GRNMTT77A19L750W	Proprieta'	1/1	

N° ORDINE 34

UFFICIO PROVINCIALE DI: VERCELLI TERRITORIO

Situazione aggiornata al : 18/04/2017

Dati della ricerca

Catasto: **Terreni**
Comune di: **FONTANETTO PO** Codice: **D676**
Foglio: **11** Particella: **203**
Immobili individuati: **1**

Elenco Immobili

	Foglio	Particella	Sub	Qualità	Classe	ha	are	ca	Reddito dominicale	Reddito agrario	Partita	Porzioni ¹
<input checked="" type="radio"/>	11	203		INCOLT PROD	U	6	20		Euro:0,16	Euro:0,06	3548	

Elenco Intestati

	Nominativo o denominazione	Codice fiscale	Titolarità	Quota	Altri dati
<input checked="" type="radio"/>	GRANGIA MATTEO nato a VERCELLI (VC) il 19/01/1977	GRNMTT77A19L750W	Proprieta'	1/1	

N° ORDINE 35

UFFICIO PROVINCIALE DI: VERCELLI TERRITORIO

Situazione aggiornata al : 18/04/2017

Dati della ricerca

Catasto: **Terreni**
Comune di: **FONTANETTO PO** Codice: **D676**
Foglio: **11** Particella: **201**
Immobili individuati: **1**

Elenco Immobili

	Foglio	Particella	Sub	Qualità	Classe	ha	are	ca	Reddito dominicale	Reddito agrario	Partita	Porzioni
<input checked="" type="radio"/>	11	201		RISAIA STAB	2	36	50		Euro:59,38 (*)	Euro:22,62		

Elenco Intestati

	Nominativo o denominazione	Codice fiscale	Titolarietà	Quota
<input type="radio"/>	ZUCHELLI MASSIMO nato a TORINO (TO) il 09/03/1957	ZCCMSM57C09L219U	Proprieta'	1/2
<input type="radio"/>	ZUCHELLI PIER PAOLO nato a TORINO (TO) il 20/08/1953	ZCCPPL53M20L219E	Proprieta'	1/2

N° ORDINE 36

UFFICIO PROVINCIALE DI: VERCELLI TERRITORIO

Situazione aggiornata al : 18/04/2017

Dati della ricerca

Catasto: **Terreni**
Comune di: **FONTANETTO PO** Codice: **D676**
Foglio: **11** Particella: **13**
Immobili individuati: **1**

Elenco Immobili

	Foglio	Particella	Sub	Qualità	Classe	ha	are	ca	Reddito dominicale	Reddito agrario	Partita	Porzioni
<input checked="" type="radio"/>	11	13		INCOLT PROD	U	1	40		Euro:0,04	Euro:0,01	1743	

Elenco Intestati

	Nominativo o denominazione	Codice fiscale	Titolarietà	Quota	Altri dati
<input checked="" type="radio"/>	COMUNE DI FONTANETTO PO con sede in FONTANETTO PO (VC)	00347340028	Oneri		

N° ORDINE 37

UFFICIO PROVINCIALE DI: VERCELLI TERRITORIO

Situazione aggiornata al : 18/04/2017

Dati della ricerca

Catasto: **Terreni**
Comune di: **FONTANETTO PO** Codice: **D676**
Foglio: **11** Particella: **14**
Immobili individuati: **1**

Elenco Immobili

	Foglio	Particella	Sub	Qualità	Classe	ha	are	ca	Reddito dominicale	Reddito agrario	Partita	Porzioni
<input checked="" type="radio"/>	11	14		RISAIA STAB	2		34	90	Euro:41,46 (*)	Euro:21,63		

Elenco Intestati

	Nominativo o denominazione	Codice fiscale	Titolarità	Quota	Altri dati
<input checked="" type="radio"/>	MILANO BARTOLOMINO nato a FONTANETTO PO (VC) il 17/06/1958	MLNBTL58H17D676P	Proprieta'	1/2	
<input checked="" type="radio"/>	MILANO DAVIDE nato a VERCELLI (VC) il 22/06/1967	MLNDVD67H22L750P	Proprieta'	1/2	

N° ORDINE 38

UFFICIO PROVINCIALE DI: VERCELLI TERRITORIO

Situazione aggiornata al : 18/04/2017

Dati della ricerca

Catasto: **Terreni**
Comune di: **FONTANETTO PO** Codice: **D676**
Foglio: **11** Particella: **16**
Immobili individuati: **1**

Elenco Immobili

	Foglio	Particella	Sub	Qualità	Classe	ha	are	ca	Reddito dominicale	Reddito agrario	Partita	Porzioni
<input checked="" type="radio"/>	11	16		INCOLT PROD	U		1	25	Euro:0,03	Euro:0,01	413	

Elenco Intestati

	Nominativo o denominazione	Codice fiscale	Titolarità	Quota	Altri dati
<input checked="" type="radio"/>	COMUNE DI FONTANETTO PO con sede in FONTANETTO PO (VC)	00347340028	Proprieta'	1/1	

N° ORDINE 39

UFFICIO PROVINCIALE DI: VERCELLI TERRITORIO

Situazione aggiornata al : 18/04/2017

Dati della ricerca

Catasto: **Terreni**
Comune di: **FONTANETTO PO** Codice: **D676**
Foglio: **11** Particella: **17**
Immobili individuati: **1**

Elenco Immobili

	Foglio	Particella	Sub	Qualità	Classe	ha	are	ca	Reddito dominicale	Reddito agrario	Partita	Porzioni
<input checked="" type="radio"/>	11	17		RISAIA STAB	2		36	80	Euro:43,71 (*)	Euro:22,81		

Elenco Intestati

	Nominativo o denominazione	Codice fiscale	Titolarità	Quota	Altri dati
<input type="radio"/>	CHIUMELLO MAURO nato a PALAZZOLO VERCELLESE (VC) il 10/02/1964	CHMMRA64B10G266Z	Proprieta'	1/2	
<input type="radio"/>	IMERONE PAOLA nata a TORINO (TO) il 25/07/1964	MRNPLA64L65L219Y	Proprieta'	1/2	

N° ORDINE 40

UFFICIO PROVINCIALE DI: VERCELLI TERRITORIO

Situazione aggiornata al : 18/04/2017

Dati della ricerca

Catasto: **Terreni**
Comune di: **FONTANETTO PO** Codice: **D676**
Foglio: **11** Particella: **18**
Immobili individuati: **1**

Elenco Immobili

	Foglio	Particella	Sub	Qualità	Classe	ha	are	ca	Reddito dominicale	Reddito agrario	Partita	Porzioni
<input checked="" type="radio"/>	11	18		INCOLT PROD	U		1	60	Euro:0,04	Euro:0,02	2759	

Elenco Intestati

	Nominativo o denominazione	Codice fiscale	Titolarità	Quota	Altri dati
<input type="radio"/>	COMUNE DI FONTANETTO PO con sede in FONTANETTO PO (VC)	00347340028	Oneri		
<input type="radio"/>	GARINO GIOVANNA EDVIGE nata a ORISTANO (OR) il 16/03/1895	GRNGNN95C56G113A	Usufrutto	1/2	
<input type="radio"/>	NOVARESE FRANCESCA nata a TORINO (TO) il 08/01/1928	NVRFNC28A48L219V	Da verificare		

N° ORDINE 41

UFFICIO PROVINCIALE DI: VERCELLI TERRITORIO

Situazione aggiornata al : 18/04/2017

Dati della ricerca

Catasto: **Terreni**
Comune di: **FONTANETTO PO** Codice: **D676**
Foglio: **11** Particella: **19**
Immobili individuati: **1**

Elenco Immobili

	Foglio	Particella	Sub	Qualità	Classe	ha	are	ca	Reddito dominicale	Reddito agrario	Partita	Porzioni
<input checked="" type="radio"/>	11	19		RISAIA STAB	2	33	70		Euro:40,03 (*)	Euro:20,89		

Elenco Intestati

	Nominativo o denominazione	Codice fiscale	Titolarità	Quota	Altri dati
<input type="radio"/>	CHIUMELLO MAURO nato a PALAZZOLO VERCELLESE (VC) il 10/02/1964	CHMMRA64B10G266Z	Proprieta'	1/2	
<input type="radio"/>	IMERONE PAOLA nata a TORINO (TO) il 25/07/1964	MRNPLA64L65L219Y	Proprieta'	1/2	

N° ORDINE 42

UFFICIO PROVINCIALE DI: VERCELLI TERRITORIO

Situazione aggiornata al : 18/04/2017

Dati della ricerca

Catasto: **Terreni**
Comune di: **FONTANETTO PO** Codice: **D676**
Foglio: **11** Particella: **225**
Immobili individuati: **1**

Elenco Immobili

	Foglio	Particella	Sub	Qualità	Classe	ha	are	ca	Reddito dominicale	Reddito agrario	Partita	Porzioni
<input checked="" type="radio"/>	11	225		RISAIA STAB	2	35	60		Euro:57,92 (*)	Euro:22,06		

Elenco Intestati

	Nominativo o denominazione	Codice fiscale	Titolarità	Quota	Altri dati
<input checked="" type="radio"/>	DEMONTI ROBERTO nato a VERCELLI (VC) il 14/10/1959	DMNRR59R14L750B	Proprieta'	1/1	

N° ORDINE 43

UFFICIO PROVINCIALE DI: VERCELLI TERRITORIO

Situazione aggiornata al : 18/04/2017

Dati della ricerca

Catasto: **Terreni**
Comune di: **FONTANETTO PO** Codice: **D676**
Foglio: **11** Particella: **226**
Immobili individuati: **1**

Elenco Immobili

	Foglio	Particella	Sub	Qualità	Classe	ha	are	ca	Reddito dominicale	Reddito agrario	Partita	Porzioni ¹
<input checked="" type="radio"/>	11	226		INCOLT PROD	U	11	60		Euro:0,30	Euro:0,12	3337	

Elenco Intestati

	Nominativo o denominazione	Codice fiscale	Titolarità	Quota	Altri dati
<input checked="" type="radio"/>	MONTANO MASSIMILIANA nata a MONCALIERI (TO) il 07/06/1944	MNTMSM44H47F335E	Proprieta'	1000/1000	

N° ORDINE 44

UFFICIO PROVINCIALE DI: VERCELLI TERRITORIO

Situazione aggiornata al : 18/04/2017

Dati della ricerca

Catasto: **Terreni**
Comune di: **FONTANETTO PO** Codice: **D676**
Foglio: **11** Particella: **224**
Immobili individuati: **1**

Elenco Immobili

	Foglio	Particella	Sub	Qualità	Classe	ha	are	ca	Reddito dominicale	Reddito agrario	Partita	Porzioni ¹
<input checked="" type="radio"/>	11	224		RISAIA STAB	2	40			Euro:65,07 (*)	Euro:24,79		

Elenco Intestati

	Nominativo o denominazione	Codice fiscale	Titolarità	Quota	Altri dati
<input type="radio"/>	CERRUTI MARIA PIA nata a VERCELLI (VC) il 07/05/1960	CRRMRP60E47L7500	Proprieta'	1/2	
<input type="radio"/>	CERRUTI ROBERTO nato a VERCELLI (VC) il 26/09/1953	CRRRRT53P26L7500	Proprieta'	1/2	

N° ORDINE 45

UFFICIO PROVINCIALE DI: VERCELLI TERRITORIO

Situazione aggiornata al : 18/04/2017

Dati della ricerca

Catasto: **Terreni**
Comune di: **FONTANETTO PO** Codice: **D676**
Foglio: **11** Particella: **223**
Immobili individuati: **1**

Elenco Immobili

	Foglio	Particella	Sub	Qualità	Classe	ha	are	ca	Reddito dominicale	Reddito agrario	Partita	Porzioni ^①
<input checked="" type="radio"/>	11	223		RISAIA STAB	2		38	80	Euro:63,12 (*)	Euro:24,05		

Elenco Intestati

	Nominativo o denominazione	Codice fiscale	Titolarità	Quota	Altri dati
<input checked="" type="radio"/>	VALLINO GIOVANNI nato a FONTANETTO PO (VC) il 22/06/1934	VLLGNN34H22D676J	Proprieta'	1000/1000	

N° ORDINE 46

UFFICIO PROVINCIALE DI: VERCELLI TERRITORIO

Situazione aggiornata al : 18/04/2017

Dati della ricerca

Catasto: **Terreni**
Comune di: **FONTANETTO PO** Codice: **D676**
Foglio: **11** Particella: **21**
Immobili individuati: **1**

Elenco Immobili

	Foglio	Particella	Sub	Qualità	Classe	ha	are	ca	Reddito dominicale	Reddito agrario	Partita	Porzioni ^①
<input checked="" type="radio"/>	11	21		BOSCO ALTO	2		7	70	Euro:1,39	Euro:0,36	2580	

Elenco Intestati

	Nominativo o denominazione	Codice fiscale	Titolarità	Quota
<input type="radio"/>	COMUNE DI FONTANETTO PO con sede in FONTANETTO PO (VC)	00347340028	Oneri	
<input type="radio"/>	MILANO BARTOLOMINO nato a FONTANETTO PO (VC) il 17/06/1958	MLNBTL58H17D676P	Proprieta'	1/4
<input type="radio"/>	MILANO DAVIDE nato a VERCELLI (VC) il 22/06/1967	MLNDVD67H22L750P	Proprieta'	1/4
<input type="radio"/>	MOMO OLGA nata a CRESCENTINO (VC) il 22/11/1935	MMOLGO35S62D154D	Proprieta'	1/2

N° ORDINE 47

UFFICIO PROVINCIALE DI: VERCELLI TERRITORIO

Situazione aggiornata al : 18/04/2017

Dati della ricerca

Catasto: **Terreni**

Comune di: **FONTANETTO PO** Codice: **D676**

Foglio: **11** Particella: **22**

Immobili individuati: **1**

Elenco Immobili

	Foglio	Particella	Sub	Qualità	Classe	ha	are	ca	Reddito dominicale	Reddito agrario	Partita	Porzioni
<input checked="" type="radio"/>	11	22		RISAIA STAB	2	2	2	70	Euro:240,78 (*)	Euro:125,62		

Elenco Intestati

	Nominativo o denominazione	Codice fiscale	Titolarità	Quota
<input type="radio"/>	MILANO BARTOLOMINO nato a FONTANETTO PO (VC) il 17/06/1958	MLNBL58H17D676P	Proprieta'	1/2
<input type="radio"/>	MOMO OLGA nata a CRESCENTINO (VC) il 22/11/1935	MMOLGO35S62D154D	Proprieta'	1/2

N° ORDINE 48

UFFICIO PROVINCIALE DI: VERCELLI TERRITORIO

Situazione aggiornata al : 18/04/2017

Dati della ricerca

Catasto: **Terreni**

Comune di: **FONTANETTO PO** Codice: **D676**

Foglio: **11** Particella: **64**

Immobili individuati: **1**

Elenco Immobili

	Foglio	Particella	Sub	Qualità	Classe	ha	are	ca	Reddito dominicale	Reddito agrario	Partita	Porzioni
<input checked="" type="radio"/>	11	64		RISAIA STAB	2		53	60	Euro:63,67 (*)	Euro:33,22		

Elenco Intestati

	Nominativo o denominazione	Codice fiscale	Titolarità	Quota
<input type="radio"/>	BASSIGNANA ANNA MARIA nata a CASALE MONFERRATO (AL) il 04/09/1960	BSSNMR60P44B885U	Proprieta'	1/3
<input type="radio"/>	BASSIGNANA SIMONA nata a VERCELLI (VC) il 10/02/1968	BSSSMN68B50L750M	Proprieta'	1/3
<input type="radio"/>	BOSCHETTI LUIGINA nata a CRESCENTINO (VC) il 28/08/1938	BSCLGN38M68D154H	Proprieta'	1/3

N° ORDINE 49

UFFICIO PROVINCIALE DI: VERCELLI TERRITORIO

Situazione aggiornata al : 18/04/2017

Dati della ricerca

Catasto: **Terreni**
Comune di: **FONTANETTO PO** Codice: **D676**
Foglio: **11** Particella: **80**
Immobili individuati: **1**

Elenco Immobili

	Foglio	Particella	Sub	Qualità	Classe	ha	are	ca	Reddito dominicale	Reddito agrario	Partita	Porzioni
<input checked="" type="radio"/>	11	80		INCOLT PROD	U	3	60		Euro:0,09	Euro:0,04	1370	

Elenco Intestati

	Nominativo o denominazione	Codice fiscale	Titolarità	Quota
<input type="radio"/>	COMUNE DI FONTANETTO PO con sede in FONTANETTO PO (VC)	00347340028	Oneri	
<input type="radio"/>	MILANO BARTOLOMINO nato a FONTANETTO PO (VC) il 17/06/1958	MLNBTL58H17D676P	Proprieta'	1/2
<input type="radio"/>	MILANO DAVIDE nato a VERCELLI (VC) il 22/06/1967	MLNDVD67H22L750P	Proprieta'	1/2

N° ORDINE 50

UFFICIO PROVINCIALE DI: VERCELLI TERRITORIO

Situazione aggiornata al : 18/04/2017

Dati della ricerca

Catasto: **Terreni**
Comune di: **FONTANETTO PO** Codice: **D676**
Foglio: **11** Particella: **81**
Immobili individuati: **1**

Elenco Immobili

	Foglio	Particella	Sub	Qualità	Classe	ha	are	ca	Reddito dominicale	Reddito agrario	Partita	Porzioni
<input checked="" type="radio"/>	11	81		RISAIA STAB	2	67	50		Euro:80,18 (*)	Euro:41,83		

Elenco Intestati

	Nominativo o denominazione	Codice fiscale	Titolarità	Quota
<input checked="" type="radio"/>	MILANO BARTOLOMINO nato a FONTANETTO PO (VC) il 17/06/1958	MLNBTL58H17D676P	Proprieta'	1/1

N° ORDINE 51

UFFICIO PROVINCIALE DI: VERCELLI TERRITORIO

Situazione aggiornata al : 18/04/2017

Dati della ricerca

Catasto: **Terreni**
Comune di: **FONTANETTO PO** Codice: **D676**
Foglio: **11** Particella: **254**
Immobili individuati: **1**

Elenco Immobili

	Foglio	Particella	Sub	Qualità	Classe	ha	are	ca	Reddito dominicale	Reddito agrario	Partita	Porzioni ¹
<input checked="" type="radio"/>	11	254		RISAIA STAB	2	1	17	90	Euro:140,05 (*)	Euro:73,07		

Elenco Intestati

	Nominativo o denominazione	Codice fiscale	Titolarità	Quota	Altri dati
<input checked="" type="radio"/>	BERTOLE PIETRO nato a PALAZZOLO VERCELLESE (VC) il 25/01/1950	BRTPTR50A25G266I	Proprieta'	1/1	

N° ORDINE 52

UFFICIO PROVINCIALE DI: VERCELLI TERRITORIO

Situazione aggiornata al : 18/04/2017

Dati della ricerca

Catasto: **Terreni**
Comune di: **FONTANETTO PO** Codice: **D676**
Foglio: **11** Particella: **83**
Immobili individuati: **1**

Elenco Immobili

	Foglio	Particella	Sub	Qualità	Classe	ha	are	ca	Reddito dominicale	Reddito agrario	Partita	Porzioni ¹
<input checked="" type="radio"/>	11	83		RISAIA STAB	2	1	44	40	Euro:171,53 (*)	Euro:89,49		

Elenco Intestati

	Nominativo o denominazione	Codice fiscale	Titolarità	Quota
<input type="radio"/>	MILANO BARTOLOMINO nato a FONTANETTO PO (VC) il 17/06/1958	MLNBTL58H17D676P	Proprieta'	1/2
<input type="radio"/>	MILANO DAVIDE nato a VERCELLI (VC) il 22/06/1967	MLNDVD67H22L750P	Proprieta'	1/2

N° ORDINE 53

UFFICIO PROVINCIALE DI: VERCELLI TERRITORIO

Situazione aggiornata al : 18/04/2017

Dati della ricerca

Catasto: **Terreni**
Comune di: **FONTANETTO PO** Codice: **D676**
Foglio: **11** Particella: **94**
Immobili individuati: **1**

Elenco Immobili

	Foglio	Particella	Sub	Qualità	Classe	ha	are	ca	Reddito dominicale	Reddito agrario	Partita	Porzioni
<input checked="" type="radio"/>	11	94		RISAIA STAB	2		27	10	Euro:32,19 (*)	Euro:16,80		

Elenco Intestati

	Nominativo o denominazione	Codice fiscale	Titolarità	Quota	Altri dati
<input checked="" type="radio"/>	POZZI ANNA nata a FONTANETTO PO (VC) il 30/04/1953	PZZNNA53D70D676Z	Proprieta'	1/2	
<input type="radio"/>	POZZI SIRO nato a CRESCENTINO (VC) il 03/04/1924	PZZSRI24D03D154V	Proprieta'	1/2	

N° ORDINE 54

UFFICIO PROVINCIALE DI: VERCELLI TERRITORIO

Situazione aggiornata al : 18/04/2017

Dati della ricerca

Catasto: **Terreni**
Comune di: **FONTANETTO PO** Codice: **D676**
Foglio: **15** Particella: **34**
Immobili individuati: **1**

Elenco Immobili

	Foglio	Particella	Sub	Qualità	Classe	ha	are	ca	Reddito dominicale	Reddito agrario	Partita	Porzioni
<input checked="" type="radio"/>	15	34		RISAIA STAB	2		32	60	Euro:38,72 (*)	Euro:20,20		

Elenco Intestati

	Nominativo o denominazione	Codice fiscale	Titolarità	Quota	Altri dati
<input checked="" type="radio"/>	CHINONE MARISA nata a TORINO (TO) il 25/03/1949	CHNMRS49C65L219U	Proprieta'	1/1	

N° ORDINE 55

UFFICIO PROVINCIALE DI: VERCELLI TERRITORIO

Situazione aggiornata al : 18/04/2017

Dati della ricerca

Catasto: **Terreni**
Comune di: **FONTANETTO PO** Codice: **D676**
Foglio: **15** Particella: **35**
Immobili individuati: **1**

Elenco Immobili

	Foglio	Particella	Sub	Qualità	Classe	ha	are	ca	Reddito dominicale	Reddito agrario	Partita	Porzioni
<input checked="" type="radio"/>	15	35		RISAIA STAB	2	18	90		Euro:22,45 (*)	Euro:11,71		

Elenco Intestati

	Nominativo o denominazione	Codice fiscale	Titolarità	Quota	Altri dati
<input checked="" type="radio"/>	GIORCELLI CARLA MARIA PIA nata a FONTANETTO PO (VC) il 07/03/1952	GRCCLM52C47D676G	Proprieta'	1/1	

N° ORDINE 56

UFFICIO PROVINCIALE DI: VERCELLI TERRITORIO

Situazione aggiornata al : 18/04/2017

Dati della ricerca

Catasto: **Terreni**
Comune di: **FONTANETTO PO** Codice: **D676**
Foglio: **15** Particella: **36**
Immobili individuati: **1**

Elenco Immobili

	Foglio	Particella	Sub	Qualità	Classe	ha	are	ca	Reddito dominicale	Reddito agrario	Partita	Porzioni
<input checked="" type="radio"/>	15	36		RISAIA STAB	2	17	60		Euro:20,91 (*)	Euro:10,91		

Elenco Intestati

	Nominativo o denominazione	Codice fiscale	Titolarità	Quota	Altri dati
<input checked="" type="radio"/>	GIORCELLI CARLA MARIA PIA nata a FONTANETTO PO (VC) il 07/03/1952	GRCCLM52C47D676G	Proprieta'	1/1	

N° ORDINE 57

UFFICIO PROVINCIALE DI: VERCELLI TERRITORIO

Situazione aggiornata al : 18/04/2017

Dati della ricerca

Catasto: **Terreni**
Comune di: **FONTANETTO PO** Codice: **D676**
Foglio: **15** Particella: **37**
Immobili individuati: **1**

Elenco Immobili

	Foglio	Particella	Sub	Qualità	Classe	ha	are	ca	Reddito dominicale	Reddito agrario	Partita	Porzioni ¹
<input checked="" type="radio"/>	15	37		RISAIA STAB	2		18	40	Euro:21,86 (*)	Euro:11,40		

Elenco Intestati

	Nominativo o denominazione	Codice fiscale	Titolarità	Quota	Altri dati
<input checked="" type="radio"/>	GIORCELLI CARLA MARIA PIA nata a FONTANETTO PO (VC) il 07/03/1952	GRCLM52C47D676G	Proprieta'	1/1	

N° ORDINE 58

UFFICIO PROVINCIALE DI: VERCELLI TERRITORIO

Situazione aggiornata al : 18/04/2017

Dati della ricerca

Catasto: **Terreni**
Comune di: **FONTANETTO PO** Codice: **D676**
Foglio: **15** Particella: **38**
Immobili individuati: **1**

Elenco Immobili

	Foglio	Particella	Sub	Qualità	Classe	ha	are	ca	Reddito dominicale	Reddito agrario	Partita	Porzioni ¹
<input checked="" type="radio"/>	15	38		RISAIA STAB	2		19	20	Euro:22,81 (*)	Euro:11,90		

Elenco Intestati

	Nominativo o denominazione	Codice fiscale	Titolarità	Quota	Altri dati
<input checked="" type="radio"/>	CHINONE MARISA nata a TORINO (TO) il 25/03/1949	CHNMRS49C65L219U	Proprieta'	1/1	

N° ORDINE 59

UFFICIO PROVINCIALE DI: VERCELLI TERRITORIO

Situazione aggiornata al : 18/04/2017

Dati della ricerca

Catasto: **Terreni**
Comune di: **FONTANETTO PO** Codice: **D676**
Foglio: **15** Particella: **39**
Immobili individuati: **1**

Elenco Immobili

	Foglio	Particella	Sub	Qualità	Classe	ha	are	ca	Reddito dominicale	Reddito agrario	Partita	Porzioni
<input checked="" type="radio"/>	15	39		RISAIA STAB	2		45	90	Euro:54,52 (*)	Euro:28,45		

Elenco Intestati

	Nominativo o denominazione	Codice fiscale	Titolarità	Quota	Altri dati
<input type="radio"/>	CALCAGNO GIOVANNI nato a VERCELLI (VC) il 01/11/1967	CLCGNN67S01L750Y	Proprieta'	1/2	
<input type="radio"/>	CALCAGNO LUIGI nato a VERCELLI (VC) il 24/11/1972	CLCLGU72S24L750N	Proprieta'	1/2	

N° ORDINE 60

UFFICIO PROVINCIALE DI: VERCELLI TERRITORIO

Situazione aggiornata al : 18/04/2017

Dati della ricerca

Catasto: **Terreni**
Comune di: **FONTANETTO PO** Codice: **D676**
Foglio: **15** Particella: **40**
Immobili individuati: **1**

Elenco Immobili

	Foglio	Particella	Sub	Qualità	Classe	ha	are	ca	Reddito dominicale	Reddito agrario	Partita	Porzioni
<input checked="" type="radio"/>	15	40		RISAIA STAB	2		46	20	Euro:54,88 (*)	Euro:28,63		

Elenco Intestati

	Nominativo o denominazione	Codice fiscale	Titolarità	Quota
<input checked="" type="radio"/>	MILANO DAVIDE nato a VERCELLI (VC) il 22/06/1967	MLNDVD67H22L750P	Proprieta'	1/1

N° ORDINE 61

UFFICIO PROVINCIALE DI: VERCELLI TERRITORIO

Situazione aggiornata al : 18/04/2017

Dati della ricerca

Catasto: **Terreni**
Comune di: **FONTANETTO PO** Codice: **D676**
Foglio: **15** Particella: **41**
Immobili individuati: **1**

Elenco Immobili

	Foglio	Particella	Sub	Qualità	Classe	ha	are	ca	Reddito dominicale	Reddito agrario	Partita	Porzioni ¹
<input checked="" type="radio"/>	15	41		RISAIA STAB	2		36	50	Euro:43,36 (*)	Euro:22,62		

Elenco Intestati

	Nominativo o denominazione	Codice fiscale	Titolarità	Quota
<input checked="" type="radio"/>	MILANO DAVIDE nato a VERCELLI (VC) il 22/06/1967	MLNDVD67H22L750P	Proprieta'	1/1

N° ORDINE 62

UFFICIO PROVINCIALE DI: VERCELLI TERRITORIO

Situazione aggiornata al : 18/04/2017

Dati della ricerca

Catasto: **Terreni**
Comune di: **FONTANETTO PO** Codice: **D676**
Foglio: **15** Particella: **53**
Immobili individuati: **1**

Elenco Immobili

	Foglio	Particella	Sub	Qualità	Classe	ha	are	ca	Reddito dominicale	Reddito agrario	Partita	Porzioni ¹
<input checked="" type="radio"/>	15	53		RISAIA STAB	2		19		Euro:22,57 (*)	Euro:11,78		

Elenco Intestati

	Nominativo o denominazione	Codice fiscale	Titolarità	Quota	Altri dati
<input type="radio"/>	MILANO BARTOLOMINO nato a FONTANETTO PO (VC) il 17/06/1958	MLNBTL58H17D676P	Proprieta'	1/2	
<input type="radio"/>	MILANO DAVIDE nato a VERCELLI (VC) il 22/06/1967	MLNDVD67H22L750P	Proprieta'	1/2	

N° ORDINE 63

UFFICIO PROVINCIALE DI: VERCELLI TERRITORIO

Situazione aggiornata al : 18/04/2017

Dati della ricerca

Catasto: **Terreni**
Comune di: **FONTANETTO PO** Codice: **D676**
Foglio: **15** Particella: **54**
Immobili individuati: **1**

Elenco Immobili

	Foglio	Particella	Sub	Qualità	Classe	ha	are	ca	Reddito dominicale	Reddito agrario	Partita	Porzioni
<input checked="" type="radio"/>	15	54		RISAIA STAB	2	16	40		Euro:19,48 (*)	Euro:10,16		

Elenco Intestati

	Nominativo o denominazione	Codice fiscale	Titolarità	Quota	Altri dati
<input type="radio"/>	MILANO BARTOLOMINO nato a FONTANETTO PO (VC) il 17/06/1958	MLNBTL58H17D676P	Proprieta'	1/2	
<input type="radio"/>	MILANO DAVIDE nato a VERCELLI (VC) il 22/06/1967	MLNDVD67H22L750P	Proprieta'	1/2	

N° ORDINE 64

UFFICIO PROVINCIALE DI: VERCELLI TERRITORIO

Situazione aggiornata al : 18/04/2017

Dati della ricerca

Catasto: **Terreni**
Comune di: **FONTANETTO PO** Codice: **D676**
Foglio: **15** Particella: **55**
Immobili individuati: **1**

Elenco Immobili

	Foglio	Particella	Sub	Qualità	Classe	ha	are	ca	Reddito dominicale	Reddito agrario	Partita	Porzioni
<input checked="" type="radio"/>	15	55		RISAIA	U	27	20		Euro:28,80 (*)	Euro:18,26		

Elenco Intestati

	Nominativo o denominazione	Codice fiscale	Titolarità	Quota	Altri dati
<input type="radio"/>	ACTIS CAPORALE ANTONIO nato a TORINO (TO) il 02/08/1956	CTSNTN56M02L219A	Proprieta'	1/6	
<input type="radio"/>	ACTIS CAPORALE GUIDO nato a PALAZZOLO VERCELLESE (VC) il 12/01/1949	CTSGDU49A12G266W	Proprieta'	1/6	
<input type="radio"/>	ACTIS CAPORALE LUISA nata a TORINO (TO) il 16/07/1964	CTSLSU64L56L219E	Proprieta'	1/6	
<input type="radio"/>	ACTIS CAPORALE MARINA nata a TORINO (TO) il 02/08/1961	CTSMRN61M42L219U	Proprieta'	1/6	
<input type="radio"/>	ACTIS CAPORALE MARIO nato a FONTANETTO PO (VC) il 17/08/1935	CTSMRA35M17D676O	Proprieta'	2/6	

N° ORDINE 65

UFFICIO PROVINCIALE DI: VERCELLI TERRITORIO

Situazione aggiornata al : 18/04/2017

Dati della ricerca

Catasto: **Terreni**
Comune di: **FONTANETTO PO** Codice: **D676**
Foglio: **15** Particella: **56**
Immobili individuati: **1**

Elenco Immobili

	Foglio	Particella	Sub	Qualità	Classe	ha	are	ca	Reddito dominicale	Reddito agrario	Partita	Porzioni
<input checked="" type="radio"/>	15	56		RISAIA STAB	2		25	60	Euro:30,41 (*)	Euro:15,87		

Elenco Intestati

	Nominativo o denominazione	Codice fiscale	Titolarità	Quota	Altri dati
<input checked="" type="radio"/>	CERRUTI MARIA nata a FONTANETTO PO (VC) il 14/02/1922	CRRMRA22B54D676H	Proprieta'	1000/1000	

N° ORDINE 66

UFFICIO PROVINCIALE DI: VERCELLI TERRITORIO

Situazione aggiornata al : 18/04/2017

Dati della ricerca

Catasto: **Terreni**
Comune di: **FONTANETTO PO** Codice: **D676**
Foglio: **12** Particella: **306**
Immobili individuati: **1**

Elenco Immobili

	Foglio	Particella	Sub	Qualità	Classe	ha	are	ca	Reddito dominicale	Reddito agrario	Partita	Porzioni
<input checked="" type="radio"/>	12	306		RISAIA STAB	1	1	93	80	Euro:255,23 (*)	Euro:120,11		

Elenco Intestati

	Nominativo o denominazione	Codice fiscale	Titolarità	Quota
<input type="radio"/>	MILANO BARTOLOMINO nato a FONTANETTO PO (VC) il 17/06/1958	MLNBTL58H17D676P	Proprieta'	1/2
<input type="radio"/>	MOMO OLGA nata a CRESCENTINO (VC) il 22/11/1935	MMOLGO35S62D154D	Proprieta'	1/2

N° ORDINE 67

UFFICIO PROVINCIALE DI: VERCELLI TERRITORIO

Situazione aggiornata al : 18/04/2017

Dati della ricerca

Catasto: **Terreni**
Comune di: **FONTANETTO PO** Codice: **D676**
Foglio: **12** Particella: **191**
Immobili individuati: **1**

Elenco Immobili

	Foglio	Particella	Sub	Qualità	Classe	ha	are	ca	Reddito dominicale	Reddito agrario	Partita	Porzioni ¹
<input checked="" type="radio"/>	12	191		RISAIA STAB	1	80	40		Euro:105,88 (*)	Euro:49,83		

Elenco Intestati

	Nominativo o denominazione	Codice fiscale	Titolarità	Quota
<input type="radio"/>	BOSCOLO GIOVANNI nato a VERCELLI (VC) il 20/01/1939	BSCGNN39A20L750M	Proprieta'	1/2
<input type="radio"/>	ROSSI CAMILLA nata a FONTANETTO PO (VC) il 29/10/1950	RSSCLL50R69D676N	Proprieta'	1/2

N° ORDINE 68

UFFICIO PROVINCIALE DI: VERCELLI TERRITORIO

Situazione aggiornata al : 18/04/2017

Dati della ricerca

Catasto: **Terreni**
Comune di: **FONTANETTO PO** Codice: **D676**
Foglio: **12** Particella: **201**
Immobili individuati: **1**

Elenco Immobili

	Foglio	Particella	Sub	Qualità	Classe	ha	are	ca	Reddito dominicale	Reddito agrario	Partita	Porzioni ¹
<input checked="" type="radio"/>	12	201		RISAIA STAB	1	25	80		Euro:33,98 (*)	Euro:15,99		

Elenco Intestati

	Nominativo o denominazione	Codice fiscale	Titolarità	Quota	Altri dati
<input checked="" type="radio"/>	ROSSO FRANCO nato a CASALE MONFERRATO (AL) il 30/03/1964	RSSFNC64C30B885E	Proprieta'	1000/1000	

N° ORDINE 69

UFFICIO PROVINCIALE DI: VERCELLI TERRITORIO

Situazione aggiornata al : 18/04/2017

Dati della ricerca

Catasto: **Terreni**
Comune di: **FONTANETTO PO** Codice: **D676**
Foglio: **12** Particella: **209**
Immobili individuati: **1**

Elenco Immobili

Foglio	Particella	Sub	Qualità	Classe	ha	are	ca	Reddito dominicale	Reddito agrario	Partita	Porzioni
12	209		RISAIA STAB	1		73		Euro:96,14 (*)	Euro:45,24		

Elenco Intestati

Nominativo o denominazione	Codice fiscale	Titolarietà	Quota	Altri dati
BASSIGNANA FRANCESCA nata a FONTANETTO PO (VC) il 14/07/1933	BSSFNC33L54D676V	Proprieta'	1/1	

N° ORDINE 70

UFFICIO PROVINCIALE DI: VERCELLI TERRITORIO

Situazione aggiornata al : 18/04/2017

Dati della ricerca

Catasto: **Terreni**
Comune di: **FONTANETTO PO** Codice: **D676**
Foglio: **15** Particella: **107**
Immobili individuati: **1**

Elenco Immobili

Foglio	Particella	Sub	Qualità	Classe	ha	are	ca	Reddito dominicale	Reddito agrario	Partita	Porzioni
15	107		RISAIA STAB	2		23	30	Euro:27,68 (*)	Euro:14,44		

Elenco Intestati

Nominativo o denominazione	Codice fiscale	Titolarietà	Quota	Altri dati
GIORDANO MARIA nata a CRESCENTINO (VC) il 18/01/1938	GRDMRA38A58D154M	Usufrutto	1/2	
ROSSO CATERINA nata a FONTANETTO PO (VC) il 16/04/1938	RSSCRN38D56D676N	Proprieta'	1/2	
ROSSO FRANCO nato a CASALE MONFERRATO (AL) il 30/03/1964	RSSFNC64C30B885E	Nuda proprieta'	1/2	

N° ORDINE 71

UFFICIO PROVINCIALE DI: VERCELLI TERRITORIO

Situazione aggiornata al : 18/04/2017

Dati della ricerca

Catasto: **Terreni**
Comune di: **FONTANETTO PO** Codice: **D676**
Foglio: **15** Particella: **108**
Immobili individuati: **1**

Elenco Immobili

	Foglio	Particella	Sub	Qualità	Classe	ha	are	ca	Reddito dominicale	Reddito agrario	Partita	Porzioni ¹
<input checked="" type="radio"/>	15	108		RISAIA STAB	2		24	30	Euro:28,86 (*)	Euro:15,06		

Elenco Intestati

	Nominativo o denominazione	Codice fiscale	Titolarità	Quota	Altri dati
<input checked="" type="radio"/>	FERRARIS GIOVANNA nata a FONTANETTO PO (VC) il 07/10/1936	FRRGNN36R47D676D	Proprieta'	1/1	

N° ORDINE 72

UFFICIO PROVINCIALE DI: VERCELLI TERRITORIO

Situazione aggiornata al : 18/04/2017

Dati della ricerca

Catasto: **Terreni**
Comune di: **FONTANETTO PO** Codice: **D676**
Foglio: **15** Particella: **156**
Immobili individuati: **1**

Elenco Immobili

	Foglio	Particella	Sub	Qualità	Classe	ha	are	ca	Reddito dominicale	Reddito agrario	Partita	Porzioni ¹
<input checked="" type="radio"/>	15	156		RISAIA STAB	2		82	70	Euro:98,24 (*)	Euro:51,25		

Elenco Intestati

	Nominativo o denominazione	Codice fiscale	Titolarità	Quota	Altri dati
<input checked="" type="radio"/>	GRANGIA GIAN FRANCO nato a FONTANETTO PO (VC) il 10/11/1950	GRNGFR50S10D676Z	Proprieta'	1000/1000	

N° ORDINE 73

UFFICIO PROVINCIALE DI: VERCELLI TERRITORIO

Situazione aggiornata al : 18/04/2017

Dati della ricerca

Catasto: **Terreni**
Comune di: **FONTANETTO PO** Codice: **D676**
Foglio: **15** Particella: **191**
Immobili individuati: **1**

Elenco Immobili

	Foglio	Particella	Sub	Qualità	Classe	ha	are	ca	Reddito dominicale	Reddito agrario	Partita	Porzioni ¹
<input checked="" type="radio"/>	15	191		RISAIA STAB	1	2	90		Euro:3,82 (*)	Euro:1,80	345	

Elenco Intestati

	Nominativo o denominazione	Codice fiscale	Titolarità	Quota	Altri dati
<input checked="" type="radio"/>	DELLAROLE FRANCESCO nato a MORANO SUL PO (AL) il 16/03/1951	DLLFNC51C16F707T	Proprieta'	1/1	

N° ORDINE 74

UFFICIO PROVINCIALE DI: VERCELLI TERRITORIO

Situazione aggiornata al : 18/04/2017

Dati della ricerca

Catasto: **Terreni**
Comune di: **FONTANETTO PO** Codice: **D676**
Foglio: **15** Particella: **192**
Immobili individuati: **1**

Elenco Immobili

	Foglio	Particella	Sub	Qualità	Classe	ha	are	ca	Reddito dominicale	Reddito agrario	Partita	Porzioni ¹
<input checked="" type="radio"/>	15	192		RISAIA STAB	1	19			Euro:25,02 (*)	Euro:11,78	126	

Elenco Intestati

	Nominativo o denominazione	Codice fiscale	Titolarità	Quota
<input type="radio"/>	ZUCHELLI MASSIMO nato a TORINO (TO) il 09/03/1957	ZCCMSM57C09L219U	Proprieta'	1/2
<input type="radio"/>	ZUCHELLI PIER PAOLO nato a TORINO (TO) il 20/08/1953	ZCCPPL53M20L219E	Proprieta'	1/2

N° ORDINE 75

UFFICIO PROVINCIALE DI: VERCELLI TERRITORIO

Situazione aggiornata al : 18/04/2017

Dati della ricerca

Catasto: **Terreni**
Comune di: **FONTANETTO PO** Codice: **D676**
Foglio: **15** Particella: **193**
Immobili individuati: **1**

Elenco Immobili

	Foglio	Particella	Sub	Qualità	Classe	ha	are	ca	Reddito dominicale	Reddito agrario	Partita	Porzioni ¹
<input checked="" type="radio"/>	15	193		RISAIA STAB	2	14	70		Euro:17,46 (*)	Euro:9,11		

Elenco Intestati

	Nominativo o denominazione	Codice fiscale	Titolarità	Quota	Altri dati
<input checked="" type="radio"/>	DELLAROLE FRANCESCO nato a MORANO SUL PO (AL) il 16/03/1951	DLLFNC51C16F707T	Proprieta'	1/1	

N° ORDINE 76

UFFICIO PROVINCIALE DI: VERCELLI TERRITORIO

Situazione aggiornata al : 18/04/2017

Dati della ricerca

Catasto: **Terreni**
Comune di: **FONTANETTO PO** Codice: **D676**
Foglio: **15** Particella: **194**
Immobili individuati: **1**

Elenco Immobili

	Foglio	Particella	Sub	Qualità	Classe	ha	are	ca	Reddito dominicale	Reddito agrario	Partita	Porzioni ¹
<input checked="" type="radio"/>	15	194		RISAIA STAB	2	28	60		Euro:33,97 (*)	Euro:17,72		

Elenco Intestati

	Nominativo o denominazione	Codice fiscale	Titolarità	Quota	Altri dati
<input checked="" type="radio"/>	COMUNE DI FONTANETTO PO con sede in FONTANETTO PO (VC)	00347340028	Proprieta'	1/1	

N° ORDINE 77

UFFICIO PROVINCIALE DI: VERCELLI TERRITORIO

Situazione aggiornata al : 18/04/2017

Dati della ricerca

Catasto: **Terreni**
Comune di: **FONTANETTO PO** Codice: **D676**
Foglio: **15** Particella: **195**
Immobili individuati: **1**

Elenco Immobili

	Foglio	Particella	Sub	Qualità	Classe	ha	are	ca	Reddito dominicale	Reddito agrario	Partita	Porzioni ⓘ
<input checked="" type="radio"/>	15	195		RISAIA STAB	2		91		Euro:108,09 (*)	Euro:56,40		

Elenco Intestati

	Nominativo o denominazione	Codice fiscale	Titolarità	Quota	Altri dati
<input checked="" type="radio"/>	DELLAROLE FRANCESCO nato a MORANO SUL PO (AL) il 16/03/1951	DLLFNC51C16F707T	Proprieta'	1000/1000	

N° ORDINE 78

UFFICIO PROVINCIALE DI: VERCELLI TERRITORIO

Situazione aggiornata al : 18/04/2017

Dati della ricerca

Catasto: **Terreni**
Comune di: **FONTANETTO PO** Codice: **D676**
Foglio: **15** Particella: **196**
Immobili individuati: **1**

Elenco Immobili

	Foglio	Particella	Sub	Qualità	Classe	ha	are	ca	Reddito dominicale	Reddito agrario	Partita	Porzioni ⓘ
<input checked="" type="radio"/>	15	196		RISAIA STAB	2		22	90	Euro:27,20 (*)	Euro:14,19		

Elenco Intestati

	Nominativo o denominazione	Codice fiscale	Titolarità	Quota	Altri dati
<input checked="" type="radio"/>	FERRERO SANDRO nato a VERCELLI (VC) il 25/07/1968	FRRSDR68L25L750A	Proprieta'	1/1	

N° ORDINE 79

UFFICIO PROVINCIALE DI: VERCELLI TERRITORIO

Situazione aggiornata al : 18/04/2017

Dati della ricerca

Catasto: **Terreni**
Comune di: **FONTANETTO PO** Codice: **D676**
Foglio: **15** Particella: **197**
Immobili individuati: **1**

Elenco Immobili

	Foglio	Particella	Sub	Qualità	Classe	ha	are	ca	Reddito dominicale	Reddito agrario	Partita	Porzioni ^①
<input checked="" type="radio"/>	15	197		RISAIA STAB	2		17	50	Euro:20,79 (*)	Euro:10,85		

Elenco Intestati

	Nominativo o denominazione	Codice fiscale	Titolarità	Quota	Altri dati
<input checked="" type="radio"/>	MARCHESE MARIA nata a VERCELLI (VC) il 28/05/1942	MRCMRA42E68L750J	Proprieta'	1000/1000	

N° ORDINE 80

UFFICIO PROVINCIALE DI: VERCELLI TERRITORIO

Situazione aggiornata al : 18/04/2017

Dati della ricerca

Catasto: **Terreni**
Comune di: **FONTANETTO PO** Codice: **D676**
Foglio: **12** Particella: **228**
Immobili individuati: **1**

Elenco Immobili

	Foglio	Particella	Sub	Qualità	Classe	ha	are	ca	Reddito dominicale	Reddito agrario	Partita	Porzioni ^①
<input checked="" type="radio"/>	12	228		RISAIA STAB	1		30	10	Euro:39,64 (*)	Euro:18,65	4229	

Elenco Intestati

	Nominativo o denominazione	Codice fiscale	Titolarità	Quota	Altri dati
<input checked="" type="radio"/>	GRANGIA PIER MARIO nato a FONTANETTO PO (VC) il 24/07/1955	GRNPMR55L24D676T	Proprieta'	1000/1000	

N° ORDINE 81

UFFICIO PROVINCIALE DI: VERCELLI TERRITORIO

Situazione aggiornata al : 18/04/2017

Dati della ricerca

Catasto: **Terreni**
Comune di: **FONTANETTO PO** Codice: **D676**
Foglio: **12** Particella: **241**
Immobili individuati: **1**

Elenco Immobili

	Foglio	Particella	Sub	Qualità	Classe	ha	are	ca	Reddito dominicale	Reddito agrario	Partita	Porzioni ⓘ
●	12	241		RISAIA	U	98	50		Euro:104,29 (*)	Euro:66,13		

Elenco Intestati

	Nominativo o denominazione	Codice fiscale	Titolarità	Quota	Altri dati
●	COMUNE DI FONTANETTO PO con sede in FONTANETTO PO (VC)	00347340028	Proprieta'	1/1	

N° ORDINE 82

UFFICIO PROVINCIALE DI: VERCELLI TERRITORIO

Situazione aggiornata al : 18/04/2017

Dati della ricerca

Catasto: **Terreni**
Comune di: **FONTANETTO PO** Codice: **D676**
Foglio: **18** Particella: **32**
Immobili individuati: **1**

Elenco Immobili

	Foglio	Particella	Sub	Qualità	Classe	ha	are	ca	Reddito dominicale	Reddito agrario	Partita	Porzioni ⓘ
●	18	32		RISAIA	U	1	53	23	Euro:162,23 (*)	Euro:102,88		

Elenco Intestati

	Nominativo o denominazione	Codice fiscale	Titolarità	Quota	Altri dati
●	FERRERO ANTONINO nato a FONTANETTO PO (VC) il 20/03/1946	FRRNNN46C20D676R	Proprieta'	1000/1000	

N° ORDINE 83

UFFICIO PROVINCIALE DI: VERCELLI TERRITORIO

Situazione aggiornata al : 18/04/2017

Dati della ricerca

Catasto: **Terreni**
Comune di: **FONTANETTO PO** Codice: **D676**
Foglio: **18** Particella: **33**
Immobili individuati: **1**

Elenco Immobili

	Foglio	Particella	Sub	Qualità	Classe	ha	are	ca	Reddito dominicale	Reddito agrario	Partita	Porzioni ¹
<input checked="" type="radio"/>	18	33		RISAIA STAB	2	15	80		Euro:28,97	Euro:9,79		

Elenco Intestati

	Nominativo o denominazione	Codice fiscale	Titolarità	Quota	Altri dati
<input checked="" type="radio"/>	FERRERO MARIO nato a FONTANETTO PO (VC) il 20/05/1948	FRRMRA48E20D676X	Proprieta'	1/1	

N° ORDINE 84

UFFICIO PROVINCIALE DI: VERCELLI TERRITORIO

Situazione aggiornata al : 18/04/2017

Dati della ricerca

Catasto: **Terreni**
Comune di: **FONTANETTO PO** Codice: **D676**
Foglio: **18** Particella: **34**
Immobili individuati: **1**

Elenco Immobili

	Foglio	Particella	Sub	Qualità	Classe	ha	are	ca	Reddito dominicale	Reddito agrario	Partita	Porzioni ¹
<input checked="" type="radio"/>	18	34		RISAIA	U	14	30		Euro:15,14 (*)	Euro:9,60		

Elenco Intestati

	Nominativo o denominazione	Codice fiscale	Titolarità	Quota	Altri dati
<input checked="" type="radio"/>	FERRERO MARIO nato a FONTANETTO PO (VC) il 20/05/1948	FRRMRA48E20D676X	Proprieta'	1/1	

N° ORDINE 85

UFFICIO PROVINCIALE DI: VERCELLI TERRITORIO

Situazione aggiornata al : 18/04/2017

Dati della ricerca

Catasto: **Terreni**
Comune di: **FONTANETTO PO** Codice: **D676**
Foglio: **18** Particella: **35**
Immobili individuati: **1**

Elenco Immobili

	Foglio	Particella	Sub	Qualità	Classe	ha	are	ca	Reddito dominicale	Reddito agrario	Partita	Porzioni
<input checked="" type="radio"/>	18	35		RISAIA	U	21	80		Euro:23,08 (*)	Euro:14,64		

Elenco Intestati

	Nominativo o denominazione	Codice fiscale	Titolarità	Quota	Altri dati
<input checked="" type="radio"/>	FERRERO MARIO nato a FONTANETTO PO (VC) il 20/05/1948	FRRMRA48E20D676X	Proprieta'	1/1	

N° ORDINE 86

UFFICIO PROVINCIALE DI: VERCELLI TERRITORIO

Situazione aggiornata al : 18/04/2017

Dati della ricerca

Catasto: **Terreni**
Comune di: **FONTANETTO PO** Codice: **D676**
Foglio: **18** Particella: **36**
Immobili individuati: **1**

Elenco Immobili

	Foglio	Particella	Sub	Qualità	Classe	ha	are	ca	Reddito dominicale	Reddito agrario	Partita	Porzioni
<input checked="" type="radio"/>	18	36		RISAIA	U	15	30		Euro:16,20 (*)	Euro:10,27		

Elenco Intestati

	Nominativo o denominazione	Codice fiscale	Titolarità	Quota	Altri dati
<input checked="" type="radio"/>	FERRERO MARIO nato a FONTANETTO PO (VC) il 20/05/1948	FRRMRA48E20D676X	Proprieta'	1/1	

N° ORDINE 87

UFFICIO PROVINCIALE DI: VERCELLI TERRITORIO

Situazione aggiornata al : 18/04/2017

Dati della ricerca

Catasto: **Terreni**
Comune di: **FONTANETTO PO** Codice: **D676**
Foglio: **18** Particella: **37**
Immobili individuati: **1**

Elenco Immobili

	Foglio	Particella	Sub	Qualità	Classe	ha	are	ca	Reddito dominicale	Reddito agrario	Partita	Porzioni
<input checked="" type="radio"/>	18	37		RISAIA	U	34	30		Euro:36,31 (*)	Euro:23,03		

Elenco Intestati

	Nominativo o denominazione	Codice fiscale	Titolarità	Quota
<input type="radio"/>	FERRERO ANTONINO nato a FONTANETTO PO (VC) il 20/03/1946	FRRNN46C20D676R	Proprieta'	4/12
<input type="radio"/>	FERRERO MARIO nato a FONTANETTO PO (VC) il 20/05/1948	FRRMRA48E20D676X	Proprieta'	4/12
<input type="radio"/>	FERRERO VIRGINIO nato a FONTANETTO PO (VC) il 24/03/1963	FRRVGN63C24D676F	Proprieta'	4/12

N° ORDINE 88

UFFICIO PROVINCIALE DI: VERCELLI TERRITORIO

Situazione aggiornata al : 18/04/2017

Dati della ricerca

Catasto: **Terreni**
Comune di: **FONTANETTO PO** Codice: **D676**
Foglio: **18** Particella: **39**
Immobili individuati: **1**

Elenco Immobili

	Foglio	Particella	Sub	Qualità	Classe	ha	are	ca	Reddito dominicale	Reddito agrario	Partita	Porzioni
<input checked="" type="radio"/>	18	39		RISAIA	U	28	80		Euro:30,49 (*)	Euro:19,34		

Elenco Intestati

	Nominativo o denominazione	Codice fiscale	Titolarità	Quota	Altri dati
<input checked="" type="radio"/>	DELLAROLE FRANCESCO nato a MORANO SUL PO (AL) il 16/03/1951	DLLFNC51C16F707T	Proprieta'	1000/1000	

N° ORDINE 89

UFFICIO PROVINCIALE DI: VERCELLI TERRITORIO

Situazione aggiornata al : 18/04/2017

Dati della ricerca

Catasto: **Terreni**
Comune di: **FONTANETTO PO** Codice: **D676**
Foglio: **18** Particella: **40**
Immobili individuati: **1**

Elenco Immobili

	Foglio	Particella	Sub	Qualità	Classe	ha	are	ca	Reddito dominicale	Reddito agrario	Partita	Porzioni
<input checked="" type="radio"/>	18	40		RISAIA STAB	2	7	80		Euro:9,27 (*)	Euro:4,83		

Elenco Intestati

	Nominativo o denominazione	Codice fiscale	Titolarità	Quota	Altri dati
<input checked="" type="radio"/>	COMPAGNIA DEL S S SACRAMENTO IN FONTANEPO PO		Proprieta'	1000/1000	

N° ORDINE 90

UFFICIO PROVINCIALE DI: VERCELLI TERRITORIO

Situazione aggiornata al : 18/04/2017

Dati della ricerca

Catasto: **Terreni**
Comune di: **FONTANETTO PO** Codice: **D676**
Foglio: **18** Particella: **41**
Immobili individuati: **1**

Elenco Immobili

	Foglio	Particella	Sub	Qualità	Classe	ha	are	ca	Reddito dominicale	Reddito agrario	Partita	Porzioni
<input checked="" type="radio"/>	18	41		RISAIA	U	32	10		Euro:33,99 (*)	Euro:21,55		

Elenco Intestati

	Nominativo o denominazione	Codice fiscale	Titolarità	Quota	Altri dati
<input checked="" type="radio"/>	COMPAGNIA DEL S S SACRAMENTO IN FONTANEPO PO		Proprieta'	1000/1000	

N° ORDINE 91

UFFICIO PROVINCIALE DI: VERCELLI TERRITORIO

Situazione aggiornata al : 18/04/2017

Dati della ricerca

Catasto: **Terreni**

Comune di: **FONTANETTO PO** Codice: **D676**

Foglio: **18** Particella: **42**

Immobili individuati: **1**

Elenco Immobili

	Foglio	Particella	Sub	Qualità	Classe	ha	are	ca	Reddito dominicale	Reddito agrario	Partita	Porzioni ^①
<input checked="" type="radio"/>	18	42		RISAIA	U		33	40	Euro:35,36 (*)	Euro:22,42		

Elenco Intestati

	Nominativo o denominazione	Codice fiscale	Titolarità	Quota	Altri dati
<input type="radio"/>	BORMIDA LUIGI nato a TORINO (TO) il 04/02/1966	BRMLGU66B04L219T	Proprieta'	1/2	
<input type="radio"/>	BORMIDA PAOLO nato a TORINO (TO) il 04/02/1966	BRMPLA66B04L219S	Proprieta'	1/2	

N° ORDINE 92

UFFICIO PROVINCIALE DI: VERCELLI TERRITORIO

Situazione aggiornata al : 18/04/2017

Dati della ricerca

Catasto: **Terreni**

Comune di: **FONTANETTO PO** Codice: **D676**

Foglio: **18** Particella: **218**

Immobili individuati: **1**

Elenco Immobili

	Foglio	Particella	Sub	Qualità	Classe	ha	are	ca	Reddito dominicale	Reddito agrario	Partita	Porzioni ^①
<input checked="" type="radio"/>	18	218		RISAIA	U		28	55	Euro:30,23 (*)	Euro:19,17		

Elenco Intestati

	Nominativo o denominazione	Codice fiscale	Titolarità	Quota	Altri dati
<input checked="" type="radio"/>	BERRINO AMBROSIONE PAOLO nato a VERCELLI (VC) il 18/06/1953	BRRPLA53H18L750B	Proprieta'	1/1	

N° ORDINE 93

UFFICIO PROVINCIALE DI: VERCELLI TERRITORIO

Situazione aggiornata al : 18/04/2017

Dati della ricerca

Catasto: **Terreni**
Comune di: **FONTANETTO PO** Codice: **D676**
Foglio: **18** Particella: **59**
Immobili individuati: **1**

Elenco Immobili

	Foglio	Particella	Sub	Qualità	Classe	ha	are	ca	Reddito dominicale	Reddito agrario	Partita	Porzioni
<input checked="" type="radio"/>	18	59		RISAIA	U		29		Euro:30,70 (*)	Euro:19,47		

Elenco Intestati

	Nominativo o denominazione	Codice fiscale	Titolarità	Quota	Altri dati
<input checked="" type="radio"/>	ISTITUTO DIOCESANO PER IL SOSTENTAMENTO DEL CLERO con sede in VERCELLI (VC)	94005370021	Proprieta'	1/1	

N° ORDINE 94

UFFICIO PROVINCIALE DI: VERCELLI TERRITORIO

Situazione aggiornata al : 18/04/2017

Dati della ricerca

Catasto: **Terreni**
Comune di: **FONTANETTO PO** Codice: **D676**
Foglio: **18** Particella: **71**
Immobili individuati: **1**

Elenco Immobili

	Foglio	Particella	Sub	Qualità	Classe	ha	are	ca	Reddito dominicale	Reddito agrario	Partita	Porzioni
<input checked="" type="radio"/>	18	71		RISAIA	U		34	56	Euro:36,59 (*)	Euro:23,20		

Elenco Intestati

	Nominativo o denominazione	Codice fiscale	Titolarità	Quota
<input checked="" type="radio"/>	GAMBERA CRISTIANA nata a VERCELLI (VC) il 02/05/1979	GMBCST79E42L750I	Proprieta'	1/1

N° ORDINE 95

UFFICIO PROVINCIALE DI: VERCELLI TERRITORIO

Situazione aggiornata al : 18/04/2017

Dati della ricerca

Catasto: **Terreni**
Comune di: **FONTANETTO PO** Codice: **D676**
Foglio: **18** Particella: **80**
Immobili individuati: **1**

Elenco Immobili

	Foglio	Particella	Sub	Qualità	Classe	ha	are	ca	Reddito dominicale	Reddito agrario	Partita	Porzioni ¹
<input checked="" type="radio"/>	18	80		RISAIA	U	20	50		Euro:21,70 (*)	Euro:13,76		

Elenco Intestati

	Nominativo o denominazione	Codice fiscale	Titolarietà	Quota	Altri dati
<input type="radio"/>	DEANGELI ANTONELLA nata a VERCELLI (VC) il 11/07/1964	DNGNNL64L51L750L	Proprieta'	3/36	
<input type="radio"/>	SPINA FRANCESCO nato a VERCELLI (VC) il 12/08/1987	SPNFNC87M12L750C	Proprieta'	5/36	
<input type="radio"/>	SPINA GABRIELLA nata a FONTANETTO PO (VC) il 19/11/1949	SPNGRL49S59D676M	Proprieta'	18/36	
<input type="radio"/>	SPINA LORENZO nato a VERCELLI (VC) il 17/11/1989	SPNLNZ89S17L750N	Proprieta'	5/36	
<input type="radio"/>	SPINA MARTA nata a VERCELLI (VC) il 06/06/1995	SPNMRT95H46L750A	Proprieta'	5/36	

N° ORDINE 96

UFFICIO PROVINCIALE DI: VERCELLI TERRITORIO

Situazione aggiornata al : 18/04/2017

Dati della ricerca

Catasto: **Terreni**
Comune di: **FONTANETTO PO** Codice: **D676**
Foglio: **18** Particella: **81**
Immobili individuati: **1**

Elenco Immobili

	Foglio	Particella	Sub	Qualità	Classe	ha	are	ca	Reddito dominicale	Reddito agrario	Partita	Porzioni
<input checked="" type="radio"/>	18	81		RISAIA	U		38	20	Euro:40,44 (*)	Euro:25,65		

Elenco Intestati

	Nominativo o denominazione	Codice fiscale	Titolarità	Quota	Altri dati
<input checked="" type="radio"/>	DEANGELI ANTONELLA nata a VERCELLI (VC) il 11/07/1964	DNGNNL64L51L750L	Proprieta'	3/36	
<input type="radio"/>	SPINA FRANCESCO nato a VERCELLI (VC) il 12/08/1987	SPNFNC87M12L750C	Proprieta'	5/36	
<input type="radio"/>	SPINA GABRIELLA nata a FONTANETTO PO (VC) il 19/11/1949	SPNGRL49S59D676M	Proprieta'	18/36	
<input type="radio"/>	SPINA LORENZO nato a VERCELLI (VC) il 17/11/1989	SPNLNZ89S17L750N	Proprieta'	5/36	
<input type="radio"/>	SPINA MARTA nata a VERCELLI (VC) il 06/06/1995	SPNMRT95H46L750A	Proprieta'	5/36	

N° ORDINE 97

UFFICIO PROVINCIALE DI: VERCELLI TERRITORIO

Situazione aggiornata al : 18/04/2017

Dati della ricerca

Catasto: **Terreni**
Comune di: **FONTANETTO PO** Codice: **D676**
Foglio: **18** Particella: **70**
Immobili individuati: **1**

Elenco Immobili

	Foglio	Particella	Sub	Qualità	Classe	ha	are	ca	Reddito dominicale	Reddito agrario	Partita	Porzioni
<input checked="" type="radio"/>	18	70		RISAIA	U		47	30	Euro:50,08 (*)	Euro:31,76		

Elenco Intestati

	Nominativo o denominazione	Codice fiscale	Titolarità	Quota
<input checked="" type="radio"/>	GAMBERA CRISTIANA nata a VERCELLI (VC) il 02/05/1979	GMCST79E42L750I	Proprieta'	1/1

N° ORDINE 98

UFFICIO PROVINCIALE DI: VERCELLI TERRITORIO

Situazione aggiornata al : 18/04/2017

Dati della ricerca

Catasto: **Terreni**
Comune di: **FONTANETTO PO** Codice: **D676**
Foglio: **18** Particella: **82**
Immobili individuati: **1**

Elenco Immobili

	Foglio	Particella	Sub	Qualità	Classe	ha	are	ca	Reddito dominicale	Reddito agrario	Partita	Porzioni ¹
<input checked="" type="radio"/>	18	82		RISAIA	U		29	40	Euro:31,13 (*)	Euro:19,74		

Elenco Intestati

	Nominativo o denominazione	Codice fiscale	Titolarità	Quota
<input type="radio"/>	PUGGIO GIOVANNI nato a FONTANETTO PO (VC) il 18/12/1929	PGGGNN29T18D676V	Proprieta'	1/2
<input type="radio"/>	PUGGIO GIOVANNI nato a FONTANETTO PO (VC) il 18/12/1929	PGGGNN29T18D676V	Usufrutto	1/2
<input type="radio"/>	PUGGIO TONINO nato a VERCELLI (VC) il 21/06/1967	PGGTNN67H21L750V	Nuda proprieta'	1/2

N° ORDINE 99

UFFICIO PROVINCIALE DI: VERCELLI TERRITORIO

Situazione aggiornata al : 18/04/2017

Dati della ricerca

Catasto: **Terreni**
Comune di: **FONTANETTO PO** Codice: **D676**
Foglio: **18** Particella: **83**
Immobili individuati: **1**

Elenco Immobili

	Foglio	Particella	Sub	Qualità	Classe	ha	are	ca	Reddito dominicale	Reddito agrario	Partita	Porzioni ¹
<input checked="" type="radio"/>	18	83		RISAIA	U		12	60	Euro:13,34 (*)	Euro:8,46		

Elenco Intestati

	Nominativo o denominazione	Codice fiscale	Titolarità	Quota	Altri dati
<input checked="" type="radio"/>	DEANGELI ANTONELLA nata a VERCELLI (VC) il 11/07/1964	DNGNNL64L51L750L	Proprieta'	3/18	
<input checked="" type="radio"/>	SPINA FRANCESCO nato a VERCELLI (VC) il 12/08/1987	SPNFNC87M12L750C	Proprieta'	2/18	
<input checked="" type="radio"/>	SPINA GABRIELLA nata a FONTANETTO PO (VC) il 19/11/1949	SPNGRL49S59D676M	Proprieta'	9/18	
<input checked="" type="radio"/>	SPINA LORENZO nato a VERCELLI (VC) il 17/11/1989	SPNLNZ89S17L750N	Proprieta'	2/18	
<input checked="" type="radio"/>	SPINA MARTA nata a VERCELLI (VC) il 06/06/1995	SPNMRT95H46L750A	Proprieta'	2/18	

N° ORDINE 100

UFFICIO PROVINCIALE DI: VERCELLI TERRITORIO

Situazione aggiornata al : 22/04/2017

Dati della ricerca

Catasto: **Terreni**
Comune di: **FONTANETTO PO** Codice: **D676**
Foglio: **18** Particella: **161**
Immobili individuati: **1**

Elenco Immobili

	Foglio	Particella	Sub	Qualità	Classe	ha	are	ca	Reddito dominicale	Reddito agrario	Partita	Porzioni
<input checked="" type="radio"/>	18	161		RISAIA	U	28	40		Euro:30,07 (*)	Euro:19,07		

Elenco Intestati

	Nominativo o denominazione	Codice fiscale	Titolarità	Quota
<input checked="" type="radio"/>	ROSSO FRANCO nato a CASALE MONFERRATO (AL) il 30/03/1964	RSSFNC64C30B885E	Proprieta'	1/1

N° ORDINE 101

UFFICIO PROVINCIALE DI: VERCELLI TERRITORIO

Situazione aggiornata al : 22/04/2017

Dati della ricerca

Catasto: **Terreni**
Comune di: **FONTANETTO PO** Codice: **D676**
Foglio: **18** Particella: **204**
Immobili individuati: **1**

Elenco Immobili

	Foglio	Particella	Sub	Qualità	Classe	ha	are	ca	Reddito dominicale	Reddito agrario	Partita	Porzioni
<input checked="" type="radio"/>	18	204		RISAIA STAB	3	4	20		Euro:6,72	Euro:2,17		

Elenco Intestati

	Nominativo o denominazione	Codice fiscale	Titolarità	Quota
<input checked="" type="radio"/>	ROSSO FRANCO nato a CASALE MONFERRATO (AL) il 30/03/1964	RSSFNC64C30B885E	Proprieta'	1/1

N° ORDINE 102

UFFICIO PROVINCIALE DI: VERCELLI TERRITORIO

Situazione aggiornata al : 18/04/2017

Dati della ricerca

Catasto: **Terreni**
Comune di: **FONTANETTO PO** Codice: **D676**
Foglio: **20** Particella: **4**
Immobili individuati: **1**

Elenco Immobili

	Foglio	Particella	Sub	Qualità	Classe	ha	are	ca	Reddito dominicale	Reddito agrario	Partita	Porzioni
<input checked="" type="radio"/>	20	4		RISAIA STAB	2	50	10		Euro:59,51 (*)	Euro:31,05		

Elenco Intestati

	Nominativo o denominazione	Codice fiscale	Titolarità	Quota	Altri dati
<input type="radio"/>	AMBROSIONE MARIA AUSILIA nata a FONTANETTO PO (VC) il 22/08/1960	MBRMSL60M62D676Q	Nuda proprieta'	1/1	
<input type="radio"/>	BRUSASCA MARIA nata a FONTANETTO PO (VC) il 19/09/1933	BRSMRA33P59D676Y	Usufrutto	1/1	

N° ORDINE 103

UFFICIO PROVINCIALE DI: VERCELLI TERRITORIO

Situazione aggiornata al : 18/04/2017

Dati della ricerca

Catasto: **Terreni**
Comune di: **FONTANETTO PO** Codice: **D676**
Foglio: **20** Particella: **5**
Immobili individuati: **1**

Elenco Immobili

	Foglio	Particella	Sub	Qualità	Classe	ha	are	ca	Reddito dominicale	Reddito agrario	Partita	Porzioni
<input checked="" type="radio"/>	20	5		RISAIA STAB	2	23	70		Euro:28,15 (*)	Euro:14,69		

Elenco Intestati

	Nominativo o denominazione	Codice fiscale	Titolarità	Quota	Altri dati
<input type="radio"/>	AMBROSIONE MARIA AUSILIA nata a FONTANETTO PO (VC) il 22/08/1960	MBRMSL60M62D676Q	Nuda proprieta'	1/1	
<input type="radio"/>	BRUSASCA MARIA nata a FONTANETTO PO (VC) il 19/09/1933	BRSMRA33P59D676Y	Usufrutto	1/1	

N° ORDINE 104

UFFICIO PROVINCIALE DI: VERCELLI TERRITORIO

Situazione aggiornata al : 18/04/2017

Dati della ricerca

Catasto: **Terreni**
Comune di: **FONTANETTO PO** Codice: **D676**
Foglio: **20** Particella: **6**
Immobili individuati: **1**

Elenco Immobili

	Foglio	Particella	Sub	Qualità	Classe	ha	are	ca	Reddito dominicale	Reddito agrario	Partita	Porzioni ¹
<input checked="" type="radio"/>	20	6		RISAIA STAB	2		17		Euro:20,19 (*)	Euro:10,54		

Elenco Intestati

	Nominativo o denominazione	Codice fiscale	Titolarità	Quota	Altri dati
<input type="radio"/>	AMBROSIONE MARIA AUSILIA nata a FONTANETTO PO (VC) il 22/08/1960	MBRMSL60M62D676Q	Nuda proprieta'	1/1	
<input type="radio"/>	BRUSASCA MARIA nata a FONTANETTO PO (VC) il 19/09/1933	BRSMRA33P59D676Y	Usufrutto	1000/1000	

N° ORDINE 105

UFFICIO PROVINCIALE DI: VERCELLI TERRITORIO

Situazione aggiornata al : 18/04/2017

Dati della ricerca

Catasto: **Terreni**
Comune di: **FONTANETTO PO** Codice: **D676**
Foglio: **20** Particella: **7**
Immobili individuati: **1**

Elenco Immobili

	Foglio	Particella	Sub	Qualità	Classe	ha	are	ca	Reddito dominicale	Reddito agrario	Partita	Porzioni ¹
<input checked="" type="radio"/>	20	7		RISAIA STAB	2		20	70	Euro:24,59 (*)	Euro:12,83		

Elenco Intestati

	Nominativo o denominazione	Codice fiscale	Titolarità	Quota	Altri dati
<input type="radio"/>	AMBROSIONE MARIA AUSILIA nata a FONTANETTO PO (VC) il 22/08/1960	MBRMSL60M62D676Q	Nuda proprieta'	1/1	
<input type="radio"/>	BRUSASCA MARIA nata a FONTANETTO PO (VC) il 19/09/1933	BRSMRA33P59D676Y	Usufrutto	1000/1000	

N° ORDINE 106

UFFICIO PROVINCIALE DI: VERCELLI TERRITORIO

Situazione aggiornata al : 18/04/2017

Dati della ricerca

Catasto: **Terreni**
Comune di: **FONTANETTO PO** Codice: **D676**
Foglio: **20** Particella: **8**
Immobili individuati: **1**

Elenco Immobili

	Foglio	Particella	Sub	Qualità	Classe	ha	are	ca	Reddito dominicale	Reddito agrario	Partita	Porzioni ¹
<input checked="" type="radio"/>	20	8		RISAIA STAB	2		35	10	Euro:41,69 (*)	Euro:21,75		

Elenco Intestati

	Nominativo o denominazione	Codice fiscale	Titolarità	Quota	Altri dati
<input checked="" type="radio"/>	CHENNA AGOSTINO nato a FONTANETTO PO (VC) il 04/08/1940	CHNGTN40M04D676L	Proprieta'	1000/1000	

N° ORDINE 107

UFFICIO PROVINCIALE DI: VERCELLI TERRITORIO

Situazione aggiornata al : 18/04/2017

Dati della ricerca

Catasto: **Terreni**
Comune di: **FONTANETTO PO** Codice: **D676**
Foglio: **20** Particella: **9**
Immobili individuati: **1**

Elenco Immobili

	Foglio	Particella	Sub	Qualità	Classe	ha	are	ca	Reddito dominicale	Reddito agrario	Partita	Porzioni ¹
<input checked="" type="radio"/>	20	9		RISAIA STAB	2		18	64	Euro:22,14 (*)	Euro:11,55		

Elenco Intestati

	Nominativo o denominazione	Codice fiscale	Titolarità	Quota	Altri dati
<input checked="" type="radio"/>	RASTALDO FRANCO nato a FONTANETTO PO (VC) il 21/12/1940	RSTFNC40T21D676C	Proprieta'	1000/1000	

N° ORDINE 108

UFFICIO PROVINCIALE DI: VERCELLI TERRITORIO

Situazione aggiornata al : 18/04/2017

Dati della ricerca

Catasto: **Terreni**
Comune di: **FONTANETTO PO** Codice: **D676**
Foglio: **20** Particella: **10**
Immobili individuati: **1**

Elenco Immobili

	Foglio	Particella	Sub	Qualità	Classe	ha	are	ca	Reddito dominicale	Reddito agrario	Partita	Porzioni
<input checked="" type="radio"/>	20	10		RISAIA STAB	2		73	20	Euro:86,95 (*)	Euro:45,37		

Elenco Intestati

	Nominativo o denominazione	Codice fiscale	Titolarità	Quota
<input checked="" type="radio"/>	GIRAUDI DOMENICO nato a VERCELLI (VC) il 13/07/1969	GRDDNC69L13L750E	Proprieta'	1/1

N° ORDINE 109

UFFICIO PROVINCIALE DI: VERCELLI TERRITORIO

Situazione aggiornata al : 18/04/2017

Dati della ricerca

Catasto: **Terreni**
Comune di: **FONTANETTO PO** Codice: **D676**
Foglio: **20** Particella: **11**
Immobili individuati: **1**

Elenco Immobili

	Foglio	Particella	Sub	Qualità	Classe	ha	are	ca	Reddito dominicale	Reddito agrario	Partita	Porzioni
<input checked="" type="radio"/>	20	11		RISAIA STAB	2		48	20	Euro:57,25 (*)	Euro:29,87		

Elenco Intestati

	Nominativo o denominazione	Codice fiscale	Titolarità	Quota
<input checked="" type="radio"/>	CALCAGNO GIORGIO nato a VERCELLI (VC) il 21/07/1967	CLCGRG67L21L750Z	Proprieta'	1/1

N° ORDINE 110

UFFICIO PROVINCIALE DI: VERCELLI TERRITORIO

Situazione aggiornata al : 18/04/2017

Dati della ricerca

Catasto: **Terreni**
Comune di: **FONTANETTO PO** Codice: **D676**
Foglio: **20** Particella: **13**
Immobili individuati: **1**

Elenco Immobili

	Foglio	Particella	Sub	Qualità	Classe	ha	are	ca	Reddito dominicale	Reddito agrario	Partita	Porzioni ⁱ
<input checked="" type="radio"/>	20	13		RISAIA STAB	2	24	90		Euro:29,58 (*)	Euro:15,43		

Elenco Intestati

	Nominativo o denominazione	Codice fiscale	Titolarità	Quota	Altri dati
<input type="radio"/>	AMBROSIONE MARIA AUSILIA nata a FONTANETTO PO (VC) il 22/08/1960	MBRMSL60M62D676Q	Nuda propieta'	1/1	
<input type="radio"/>	BRUSASCA MARIA nata a FONTANETTO PO (VC) il 19/09/1933	BRSMRA33P59D676Y	Usufrutto	1000/1000	

N° ORDINE 111

UFFICIO PROVINCIALE DI: VERCELLI TERRITORIO

Situazione aggiornata al : 18/04/2017

Dati della ricerca

Catasto: **Terreni**
Comune di: **FONTANETTO PO** Codice: **D676**
Foglio: **20** Particella: **249**
Immobili individuati: **1**

Elenco Immobili

	Foglio	Particella	Sub	Qualità	Classe	ha	are	ca	Reddito dominicale	Reddito agrario	Partita	Porzioni ⁱ
<input checked="" type="radio"/>	20	249		RISAIA STAB	2	18	63		Euro:22,13 (*)	Euro:11,55		

Elenco Intestati

	Nominativo o denominazione	Codice fiscale	Titolarità	Quota	Altri dati
<input checked="" type="radio"/>	RASTALDO FRANCO nato a FONTANETTO PO (VC) il 21/12/1940	RSTFNC40T21D676C	Proprieta'	1000/1000	

N° ORDINE 112

UFFICIO PROVINCIALE DI: VERCELLI TERRITORIO

Situazione aggiornata al : 18/04/2017

Dati della ricerca

Catasto: **Terreni**
Comune di: **FONTANETTO PO** Codice: **D676**
Foglio: **20** Particella: **250**
Immobili individuati: **1**

Elenco Immobili

	Foglio	Particella	Sub	Qualità	Classe	ha	are	ca	Reddito dominicale	Reddito agrario	Partita	Porzioni ⁱ
<input checked="" type="radio"/>	20	250		RISAIA STAB	2	18	63		Euro:22,13 (*)	Euro:11,55		

Elenco Intestati

	Nominativo o denominazione	Codice fiscale	Titolarità	Quota	Altri dati
<input checked="" type="radio"/>	CELADIN LUCA nato a MILANO (MI) il 28/07/1974	CLDLCU74L28F205Y	Proprieta'	1/1	

N° ORDINE 113

UFFICIO PROVINCIALE DI: VERCELLI TERRITORIO

Situazione aggiornata al : 18/04/2017

Dati della ricerca

Catasto: **Terreni**
Comune di: **FONTANETTO PO** Codice: **D676**
Foglio: **20** Particella: **46**
Immobili individuati: **1**

Elenco Immobili

	Foglio	Particella	Sub	Qualità	Classe	ha	are	ca	Reddito dominicale	Reddito agrario	Partita	Porzioni ⁱ
<input checked="" type="radio"/>	20	46		RISAIA STAB	2	36	10		Euro:42,88 (*)	Euro:22,37		

Elenco Intestati

	Nominativo o denominazione	Codice fiscale	Titolarità	Quota
<input checked="" type="radio"/>	CALCAGNO GIORGIO nato a VERCELLI (VC) il 21/07/1967	CLCGRG67L21L750Z	Proprieta'	1/1

N° ORDINE 114

UFFICIO PROVINCIALE DI: VERCELLI TERRITORIO

Situazione aggiornata al : 18/04/2017

Dati della ricerca

Catasto: **Terreni**
Comune di: **FONTANETTO PO** Codice: **D676**
Foglio: **20** Particella: **47**
Immobili individuati: **1**

Elenco Immobili

Foglio	Particella	Sub	Qualità	Classe	ha	are	ca	Reddito dominicale	Reddito agrario	Partita	Porzioni
20	47		RISAIA STAB	2	69	60	Euro:82,67 (*)	Euro:43,13			

Elenco Intestati

Nominativo o denominazione	Codice fiscale	Titolarità	Quota	Altri dati
AMBROSIONE MARIA AUSILIA nata a FONTANETTO PO (VC) il 22/08/1960	MBRMSL60M62D676Q	Nuda proprieta'	1/1	
BRUSASCA MARIA nata a FONTANETTO PO (VC) il 19/09/1933	BRSMRA33P59D676Y	Usufrutto	1/1	

N° ORDINE 115

UFFICIO PROVINCIALE DI: VERCELLI TERRITORIO

Situazione aggiornata al : 18/04/2017

Dati della ricerca

Catasto: **Terreni**
Comune di: **FONTANETTO PO** Codice: **D676**
Foglio: **20** Particella: **39**
Immobili individuati: **1**

Elenco Immobili

Foglio	Particella	Sub	Qualità	Classe	ha	are	ca	Reddito dominicale	Reddito agrario	Partita	Porzioni
20	39		RISAIA STAB	2	36	70	Euro:43,59 (*)	Euro:22,74			

Elenco Intestati

Nominativo o denominazione	Codice fiscale	Titolarità	Quota	Altri dati
BASSIGNANA GIUSEPPINA nata a FONTANETTO PO (VC) il 04/08/1928	BSSGPP28M44D676I	Proprieta'	1000/1000	

N° ORDINE 116

UFFICIO PROVINCIALE DI: VERCELLI TERRITORIO

Situazione aggiornata al : 18/04/2017

Dati della ricerca

Catasto: **Terreni**
Comune di: **FONTANETTO PO** Codice: **D676**
Foglio: **20** Particella: **40**
Immobili individuati: **1**

Elenco Immobili

	Foglio	Particella	Sub	Qualità	Classe	ha	are	ca	Reddito dominicale	Reddito agrario	Partita	Porzioni
<input checked="" type="radio"/>	20	40		RISAIA STAB	2		17	20	Euro:20,43 (*)	Euro:10,66		

Elenco Intestati

	Nominativo o denominazione	Codice fiscale	Titolarità	Quota	Altri dati
<input checked="" type="radio"/>	ROSSO CATERINA nata a FONTANETTO PO (VC) il 16/04/1938	RSSCRN38D56D676N	Proprieta'	1/1	

N° ORDINE 117

UFFICIO PROVINCIALE DI: VERCELLI TERRITORIO

Situazione aggiornata al : 18/04/2017

Dati della ricerca

Catasto: **Terreni**
Comune di: **FONTANETTO PO** Codice: **D676**
Foglio: **20** Particella: **41**
Immobili individuati: **1**

Elenco Immobili

	Foglio	Particella	Sub	Qualità	Classe	ha	are	ca	Reddito dominicale	Reddito agrario	Partita	Porzioni
<input checked="" type="radio"/>	20	41		RISAIA STAB	2		16	30	Euro:19,36 (*)	Euro:10,10		

Elenco Intestati

	Nominativo o denominazione	Codice fiscale	Titolarità	Quota
<input checked="" type="radio"/>	GIRAUDI DOMENICO nato a VERCELLI (VC) il 13/07/1969	GRDDNC69L13L750E	Proprieta'	1/1

N° ORDINE 118

UFFICIO PROVINCIALE DI: VERCELLI TERRITORIO

Situazione aggiornata al : 18/04/2017

Dati della ricerca

Catasto: **Terreni**
Comune di: **FONTANETTO PO** Codice: **D676**
Foglio: **20** Particella: **42**
Immobili individuati: **1**

Elenco Immobili

	Foglio	Particella	Sub	Qualità	Classe	ha	are	ca	Reddito dominicale	Reddito agrario	Partita	Porzioni ⁱ
<input checked="" type="radio"/>	20	42		RISAIA STAB	2	13	90		Euro:16,51 (*)	Euro:8,61		

Elenco Intestati

	Nominativo o denominazione	Codice fiscale	Titolarità	Quota
<input checked="" type="radio"/>	GIRAUDI DOMENICO nato a VERCELLI (VC) il 13/07/1969	GRDDNC69L13L750E	Proprieta'	1/1

N° ORDINE 119

UFFICIO PROVINCIALE DI: VERCELLI TERRITORIO

Situazione aggiornata al : 18/04/2017

Dati della ricerca

Catasto: **Terreni**
Comune di: **FONTANETTO PO** Codice: **D676**
Foglio: **20** Particella: **43**
Immobili individuati: **1**

Elenco Immobili

	Foglio	Particella	Sub	Qualità	Classe	ha	are	ca	Reddito dominicale	Reddito agrario	Partita	Porzioni ⁱ
<input checked="" type="radio"/>	20	43		RISAIA STAB	2	27	70		Euro:32,90 (*)	Euro:17,17		

Elenco Intestati

	Nominativo o denominazione	Codice fiscale	Titolarità	Quota
<input checked="" type="radio"/>	GIRAUDI DOMENICO nato a VERCELLI (VC) il 13/07/1969	GRDDNC69L13L750E	Proprieta'	1/1

N° ORDINE 120

UFFICIO PROVINCIALE DI: VERCELLI TERRITORIO

Situazione aggiornata al : 18/04/2017

Dati della ricerca

Catasto: **Terreni**
Comune di: **FONTANETTO PO** Codice: **D676**
Foglio: **20** Particella: **44**
Immobili individuati: **1**

Elenco Immobili

Foglio	Particella	Sub	Qualità	Classe	ha	are	ca	Reddito dominicale	Reddito agrario	Partita	Porzioni
<input checked="" type="radio"/>	20	44		RISAIA STAB	2	24	30	Euro:28,86 (*)	Euro:15,06		

Elenco Intestati

	Nominativo o denominazione	Codice fiscale	Titolarità	Quota
<input type="radio"/>	BERRINI FRANCESCO nato a FONTANETTO PO (VC) il 29/05/1961	BRRFNC61E29D676K	Proprieta'	1/2
<input type="radio"/>	OSENGA PIERINA nata a TRINO (VC) il 13/12/1932	SNGPRN32T53L429Y	Proprieta'	1/2

N° ORDINE 121

UFFICIO PROVINCIALE DI: VERCELLI TERRITORIO

Situazione aggiornata al : 18/04/2017

Dati della ricerca

Catasto: **Terreni**
Comune di: **FONTANETTO PO** Codice: **D676**
Foglio: **20** Particella: **45**
Immobili individuati: **1**

Elenco Immobili

Foglio	Particella	Sub	Qualità	Classe	ha	are	ca	Reddito dominicale	Reddito agrario	Partita	Porzioni
<input checked="" type="radio"/>	20	45		RISAIA STAB	2	31		Euro:36,82 (*)	Euro:19,21		

Elenco Intestati

	Nominativo o denominazione	Codice fiscale	Titolarità	Quota	Altri dati
<input type="radio"/>	AMBROSIONE MARIA AUSILIA nata a FONTANETTO PO (VC) il 22/08/1960	MBRMSL60M62D676Q	Nuda proprieta'	1/1	
<input type="radio"/>	BRUSASCA MARIA nata a FONTANETTO PO (VC) il 19/09/1933	BRSMRA33P59D676Y	Usufrutto	1/1	

N° ORDINE 122

UFFICIO PROVINCIALE DI: VERCELLI TERRITORIO

Situazione aggiornata al : 18/04/2017

Dati della ricerca

Catasto: **Terreni**
Comune di: **FONTANETTO PO** Codice: **D676**
Foglio: **20** Particella: **123**
Immobili individuati: **1**

Elenco Immobili

	Foglio	Particella	Sub	Qualità	Classe	ha	are	ca	Reddito dominicale	Reddito agrario	Partita	Porzioni
<input checked="" type="radio"/>	20	123		RISAIA STAB	2		50		Euro:59,39 (*)	Euro:30,99		

Elenco Intestati

	Nominativo o denominazione	Codice fiscale	Titolarità	Quota	Altri dati
<input checked="" type="radio"/>	GIORCELLI CARLA MARIA PIA nata a FONTANETTO PO (VC) il 07/03/1952	GRCCLM52C47D676G	Proprieta'	1/1	

N° ORDINE 123

UFFICIO PROVINCIALE DI: VERCELLI TERRITORIO

Situazione aggiornata al : 18/04/2017

Dati della ricerca

Catasto: **Terreni**
Comune di: **FONTANETTO PO** Codice: **D676**
Foglio: **20** Particella: **124**
Immobili individuati: **1**

Elenco Immobili

	Foglio	Particella	Sub	Qualità	Classe	ha	are	ca	Reddito dominicale	Reddito agrario	Partita	Porzioni
<input checked="" type="radio"/>	20	124		RISAIA STAB	2		8	80	Euro:10,45 (*)	Euro:5,45		

Elenco Intestati

	Nominativo o denominazione	Codice fiscale	Titolarità	Quota	Altri dati
<input checked="" type="radio"/>	GIORCELLI CARLA MARIA PIA nata a FONTANETTO PO (VC) il 07/03/1952	GRCCLM52C47D676G	Proprieta'	1/1	

N° ORDINE 124

UFFICIO PROVINCIALE DI: VERCELLI TERRITORIO

Situazione aggiornata al : 18/04/2017

Dati della ricerca

Catasto: **Terreni**
Comune di: **FONTANETTO PO** Codice: **D676**
Foglio: **20** Particella: **181**
Immobili individuati: **1**

Elenco Immobili

	Foglio	Particella	Sub	Qualità	Classe	ha	are	ca	Reddito dominicale	Reddito agrario	Partita	Porzioni ¹
<input checked="" type="radio"/>	20	181		RISAIA STAB	2	49	30		Euro:58,56 (*)	Euro:30,55		

Elenco Intestati

	Nominativo o denominazione	Codice fiscale	Titolarità	Quota
<input checked="" type="radio"/>	MILANO BARTOLOMINO nato a FONTANETTO PO (VC) il 17/06/1958	MLNBTL58H17D676P	Proprieta'	1/1

N° ORDINE 125

UFFICIO PROVINCIALE DI: VERCELLI TERRITORIO

Situazione aggiornata al : 18/04/2017

Dati della ricerca

Catasto: **Terreni**
Comune di: **FONTANETTO PO** Codice: **D676**
Foglio: **21** Particella: **206**
Immobili individuati: **1**

Elenco Immobili

	Foglio	Particella	Sub	Qualità	Classe	ha	are	ca	Reddito dominicale	Reddito agrario	Partita	Porzioni ¹
<input checked="" type="radio"/>	21	206		PASCOLO	U	5	10		Euro:0,53	Euro:0,13	413	

Elenco Intestati

	Nominativo o denominazione	Codice fiscale	Titolarità	Quota
<input checked="" type="radio"/>	ANGELINO MARIA CATERINA nata a FONTANETTO PO (VC) il 18/04/1948	NGLMCT48D58D676Y	Proprieta'	1/1

N° ORDINE 126

UFFICIO PROVINCIALE DI: VERCELLI TERRITORIO

Situazione aggiornata al : 18/04/2017

Dati della ricerca

Catasto: **Terreni**
Comune di: **FONTANETTO PO** Codice: **D676**
Foglio: **21** Particella: **207**
Immobili individuati: **1**

Elenco Immobili

	Foglio	Particella	Sub	Qualità	Classe	ha	are	ca	Reddito dominicale	Reddito agrario	Partita	Porzioni ⓘ
●	21	207		RISAIA STAB	2		98	10	Euro:116,53 (*)	Euro:60,80		

Elenco Intestati

	Nominativo o denominazione	Codice fiscale	Titolarità	Quota	Altri dati
●	MOMO MARIA TERESA nata a CRESCENTINO (VC) il 17/01/1951	MMOMTR51A57D154I	Proprieta'	1/1	

N° ORDINE 127

UFFICIO PROVINCIALE DI: VERCELLI TERRITORIO

Situazione aggiornata al : 18/04/2017

Dati della ricerca

Catasto: **Terreni**
Comune di: **FONTANETTO PO** Codice: **D676**
Foglio: **21** Particella: **242**
Immobili individuati: **1**

Elenco Immobili

	Foglio	Particella	Sub	Qualità	Classe	ha	are	ca	Reddito dominicale	Reddito agrario	Partita	Porzioni ⓘ
●	21	242		PASCOLO	U			61	Euro:0,06	Euro:0,02	413	

Elenco Intestati

	Nominativo o denominazione	Codice fiscale	Titolarità	Quota	Altri dati
●	COMUNE DI FONTANETTO PO con sede in FONTANETTO PO (VC)	00347340028	Proprieta'	1/1	

N° ORDINE 128

UFFICIO PROVINCIALE DI: VERCELLI TERRITORIO

Situazione aggiornata al : 18/04/2017

Dati della ricerca

Catasto: **Terreni**
Comune di: **FONTANETTO PO** Codice: **D676**
Foglio: **21** Particella: **243**
Immobili individuati: **1**

Elenco Immobili

	Foglio	Particella	Sub	Qualità	Classe	ha	are	ca	Reddito dominicale	Reddito agrario	Partita	Porzioni ¹
<input checked="" type="radio"/>	21	243		RISAIA STAB	2		20	80	Euro:24,71 (*)	Euro:12,89		

Elenco Intestati

	Nominativo o denominazione	Codice fiscale	Titolarità	Quota	Altri dati
<input type="radio"/>	GIORDANO MARIA nata a CRESCENTINO (VC) il 18/01/1938	GRDMRA38A58D154M	Usufrutto	1/2	
<input type="radio"/>	ROSSO CATERINA nata a FONTANETTO PO (VC) il 16/04/1938	RSSCRN38D56D676N	Proprieta'	1/2	
<input type="radio"/>	ROSSO FRANCO nato a CASALE MONFERRATO (AL) il 30/03/1964	RSSFNC64C30B885E	Nuda proprieta'	1/2	

N° ORDINE 129

UFFICIO PROVINCIALE DI: VERCELLI TERRITORIO

Situazione aggiornata al : 22/04/2017

Dati della ricerca

Catasto: **Terreni**
Comune di: **FONTANETTO PO** Codice: **D676**
Foglio: **21** Particella: **244**
Immobili individuati: **1**

Elenco Immobili

	Foglio	Particella	Sub	Qualità	Classe	ha	are	ca	Reddito dominicale	Reddito agrario	Partita	Porzioni ¹
<input checked="" type="radio"/>	21	244		PASCOLO	U			71	Euro:0,07	Euro:0,02	413	

Elenco Intestati

	Nominativo o denominazione	Codice fiscale	Titolarità	Quota	Altri dati
<input checked="" type="radio"/>	COMUNE DI FONTANETTO PO con sede in FONTANETTO PO (VC)	00347340028	Proprieta'	1/1	

N° ORDINE 130

UFFICIO PROVINCIALE DI: VERCELLI TERRITORIO

Situazione aggiornata al : 18/04/2017

Dati della ricerca

Catasto: **Terreni**
Comune di: **FONTANETTO PO** Codice: **D676**
Foglio: **21** Particella: **245**
Immobili individuati: **1**

Elenco Immobili

	Foglio	Particella	Sub	Qualità	Classe	ha	are	ca	Reddito dominicale	Reddito agrario	Partita	Porzioni [?]
<input checked="" type="radio"/>	21	245		MODELLO 26					(*)			SI

Elenco Intestati

	Nominativo o denominazione	Codice fiscale	Titolarità	Quota	Altri dati
<input checked="" type="radio"/>	GRANGIA GIAN FRANCO nato a FONTANETTO PO (VC) il 10/11/1950	GRNGFR50S10D676Z	Proprieta'	1000/1000	

N° ORDINE 131

UFFICIO PROVINCIALE DI: VERCELLI TERRITORIO

Situazione aggiornata al : 22/04/2017

Dati della ricerca

Catasto: **Terreni**
Comune di: **FONTANETTO PO** Codice: **D676**
Foglio: **21** Particella: **246**
Immobili individuati: **1**

Elenco Immobili

	Foglio	Particella	Sub	Qualità	Classe	ha	are	ca	Reddito dominicale	Reddito agrario	Partita	Porzioni [?]
<input checked="" type="radio"/>	21	246		RISAIA STAB	2		1	80	Euro:3,30	Euro:1,12		

Elenco Intestati

	Nominativo o denominazione	Codice fiscale	Titolarità	Quota	Altri dati
<input checked="" type="radio"/>	COMUNE DI FONTANETTO PO con sede in FONTANETTO PO (VC)	00347340028	Proprieta'	1/1	

N° ORDINE 132

UFFICIO PROVINCIALE DI: VERCELLI TERRITORIO

Situazione aggiornata al : 18/04/2017

Dati della ricerca

Catasto: **Terreni**
Comune di: **FONTANETTO PO** Codice: **D676**
Foglio: **21** Particella: **247**
Immobili individuati: **1**

Elenco Immobili

	Foglio	Particella	Sub	Qualità	Classe	ha	are	ca	Reddito dominicale	Reddito agrario	Partita	Porzioni ¹
<input checked="" type="radio"/>	21	247		RISAIA STAB	2	24	60		Euro:29,22 (*)	Euro:15,25		

Elenco Intestati

	Nominativo o denominazione	Codice fiscale	Titolarità	Quota	Altri dati
<input checked="" type="radio"/>	GRANGIA GIAN FRANCO nato a FONTANETTO PO (VC) il 10/11/1950	GRNGFR50S10D676Z	Proprieta'	1000/1000	

N° ORDINE 133

UFFICIO PROVINCIALE DI: VERCELLI TERRITORIO

Situazione aggiornata al : 22/04/2017

Dati della ricerca

Catasto: **Terreni**
Comune di: **FONTANETTO PO** Codice: **D676**
Foglio: **21** Particella: **248**
Immobili individuati: **1**

Elenco Immobili

	Foglio	Particella	Sub	Qualità	Classe	ha	are	ca	Reddito dominicale	Reddito agrario	Partita	Porzioni ¹
<input checked="" type="radio"/>	21	248		PASCOLO	U	3	60		Euro:0,37	Euro:0,09	413	

Elenco Intestati

	Nominativo o denominazione	Codice fiscale	Titolarità	Quota	Altri dati
<input checked="" type="radio"/>	COMUNE DI FONTANETTO PO con sede in FONTANETTO PO (VC)	00347340028	Proprieta'	1/1	

N° ORDINE 134

UFFICIO PROVINCIALE DI: VERCELLI TERRITORIO

Situazione aggiornata al : 18/04/2017

Dati della ricerca

Catasto: **Terreni**
Comune di: **FONTANETTO PO** Codice: **D676**
Foglio: **21** Particella: **249**
Immobili individuati: **1**

Elenco Immobili

	Foglio	Particella	Sub	Qualità	Classe	ha	are	ca	Reddito dominicale	Reddito agrario	Partita	Porzioni
<input checked="" type="radio"/>	21	249		RISAIA STAB	2	8	20		Euro:9,74 (*)	Euro:5,08		

Elenco Intestati

	Nominativo o denominazione	Codice fiscale	Titolarità	Quota	Altri dati
<input checked="" type="radio"/>	COMUNE DI FONTANETTO PO con sede in FONTANETTO PO (VC)	00347340028	Proprieta'	1/1	

N° ORDINE 135

UFFICIO PROVINCIALE DI: VERCELLI TERRITORIO

Situazione aggiornata al : 18/04/2017

Dati della ricerca

Catasto: **Terreni**
Comune di: **FONTANETTO PO** Codice: **D676**
Foglio: **21** Particella: **255**
Immobili individuati: **1**

Elenco Immobili

	Foglio	Particella	Sub	Qualità	Classe	ha	are	ca	Reddito dominicale	Reddito agrario	Partita	Porzioni
<input checked="" type="radio"/>	21	255		RISAIA STAB	2	14	60		Euro:17,34 (*)	Euro:9,05		

Elenco Intestati

	Nominativo o denominazione	Codice fiscale	Titolarità	Quota	Altri dati
<input checked="" type="radio"/>	BASSIGNANA LUIGINA nata a VERCELLI (VC) il 16/01/1959	BSSLGN59A56L750Q	Proprieta'	1/1	

N° ORDINE 136

UFFICIO PROVINCIALE DI: VERCELLI TERRITORIO

Situazione aggiornata al : 18/04/2017

Dati della ricerca

Catasto: **Terreni**
Comune di: **FONTANETTO PO** Codice: **D676**
Foglio: **21** Particella: **256**
Immobili individuati: **1**

Elenco Immobili

	Foglio	Particella	Sub	Qualità	Classe	ha	are	ca	Reddito dominicale	Reddito agrario	Partita	Porzioni ⓘ
●	21	256		SEMIN IRRIG	2	14	90		Euro:14,24 (*)	Euro:10,00	3762	

Elenco Intestati

	Nominativo o denominazione	Codice fiscale	Titolarità	Quota	Altri dati
●	PARROCCHIA DI S MARIA E S MARTINO CON SEDE IN FONTANETTO PO		Proprieta'	1000/1000	

N° ORDINE 137

UFFICIO PROVINCIALE DI: VERCELLI TERRITORIO

Situazione aggiornata al : 18/04/2017

Dati della ricerca

Catasto: **Terreni**
Comune di: **FONTANETTO PO** Codice: **D676**
Foglio: **21** Particella: **257**
Immobili individuati: **1**

Elenco Immobili

	Foglio	Particella	Sub	Qualità	Classe	ha	are	ca	Reddito dominicale	Reddito agrario	Partita	Porzioni ⓘ
●	21	257		RISAIA STAB	2	44	90		Euro:53,33 (*)	Euro:27,83		

Elenco Intestati

	Nominativo o denominazione	Codice fiscale	Titolarità	Quota	Altri dati
●	FERRARIS GIACOMO nato a FONTANETTO PO (VC) il 17/06/1966	FRRGCM66H17D676B	Proprieta'	1/1	

N° ORDINE 138

UFFICIO PROVINCIALE DI: VERCELLI TERRITORIO

Situazione aggiornata al : 18/04/2017

Dati della ricerca

Catasto: **Terreni**
Comune di: **FONTANETTO PO** Codice: **D676**
Foglio: **21** Particella: **258**
Immobili individuati: **1**

Elenco Immobili

	Foglio	Particella	Sub	Qualità	Classe	ha	are	ca	Reddito dominicale	Reddito agrario	Partita	Porzioni
<input checked="" type="radio"/>	21	258		RISAIA STAB	2		24	20	Euro:28,75 (*)	Euro:15,00		

Elenco Intestati

	Nominativo o denominazione	Codice fiscale	Titolarità	Quota	Altri dati
<input checked="" type="radio"/>	CELADIN LUCA nato a MILANO (MI) il 28/07/1974	CLDLU74L28F205Y	Proprieta'	1/1	

N° ORDINE 139

UFFICIO PROVINCIALE DI: VERCELLI TERRITORIO

Situazione aggiornata al : 18/04/2017

Dati della ricerca

Catasto: **Terreni**
Comune di: **FONTANETTO PO** Codice: **D676**
Foglio: **21** Particella: **259**
Immobili individuati: **1**

Elenco Immobili

	Foglio	Particella	Sub	Qualità	Classe	ha	are	ca	Reddito dominicale	Reddito agrario	Partita	Porzioni
<input checked="" type="radio"/>	21	259		RISAIA STAB	2		27	50	Euro:32,67 (*)	Euro:17,04		

Elenco Intestati

	Nominativo o denominazione	Codice fiscale	Titolarità	Quota	Altri dati
<input checked="" type="radio"/>	MILANO GUGLIELMO nato a FONTANETTO PO (VC) il 12/01/1931	MLNGLL31A12D676V	Proprieta'	1000/1000	

N° ORDINE 140

UFFICIO PROVINCIALE DI: VERCELLI TERRITORIO

Situazione aggiornata al : 18/04/2017

Dati della ricerca

Catasto: **Terreni**
Comune di: **FONTANETTO PO** Codice: **D676**
Foglio: **21** Particella: **260**
Immobili individuati: **1**

Elenco Immobili

	Foglio	Particella	Sub	Qualità	Classe	ha	are	ca	Reddito dominicale	Reddito agrario	Partita	Porzioni
<input checked="" type="radio"/>	21	260		RISAIA STAB	2		28	40	Euro:33,73 (*)	Euro:17,60		

Elenco Intestati

	Nominativo o denominazione	Codice fiscale	Titolarità	Quota	Altri dati
<input type="radio"/>	AMBROSIONE FRANCESCO nato a BRA (CN) il 26/12/1965	MBRFNC65T26B111D	Proprieta'	1/2	
<input type="radio"/>	BONINO DOMENICA nata a BRA (CN) il 13/06/1942	BNN DNC42H53B111W	Proprieta'	1/2	

N° ORDINE 141

UFFICIO PROVINCIALE DI: VERCELLI TERRITORIO

Situazione aggiornata al : 18/04/2017

Dati della ricerca

Catasto: **Terreni**
Comune di: **FONTANETTO PO** Codice: **D676**
Foglio: **21** Particella: **317**
Immobili individuati: **1**

Elenco Immobili

	Foglio	Particella	Sub	Qualità	Classe	ha	are	ca	Reddito dominicale	Reddito agrario	Partita	Porzioni
<input checked="" type="radio"/>	21	317		RISAIA STAB	2		25		Euro:29,70 (*)	Euro:15,49		

Elenco Intestati

	Nominativo o denominazione	Codice fiscale	Titolarità	Quota	Altri dati
<input type="radio"/>	CHIUMELLO MAURO nato a PALAZZOLO VERCELLESE (VC) il 10/02/1964	CHMMRA64B10G266Z	Proprieta'	1/2	
<input type="radio"/>	IMERONE PAOLA nata a TORINO (TO) il 25/07/1964	MRNPLA64L65L219Y	Proprieta'	1/2	

N° ORDINE 142

UFFICIO PROVINCIALE DI: VERCELLI TERRITORIO

Situazione aggiornata al : 18/04/2017

Dati della ricerca

Catasto: **Terreni**

Comune di: **FONTANETTO PO** Codice: **D676**

Foglio: **21** Particella: **318**

Immobili individuati: **1**

Elenco Immobili

	Foglio	Particella	Sub	Qualità	Classe	ha	are	ca	Reddito dominicale	Reddito agrario	Partita	Porzioni
<input checked="" type="radio"/>	21	318		RISAIA STAB	2		27	40	Euro:32,55 (*)	Euro:16,98		

Elenco Intestati

	Nominativo o denominazione	Codice fiscale	Titolarità	Quota
<input checked="" type="radio"/>	ROVEY MARIANGELA nata a TORINO (TO) il 03/10/1952	RVYMNG52R43L219H	Proprieta'	1/1

N° ORDINE 143

UFFICIO PROVINCIALE DI: VERCELLI TERRITORIO

Situazione aggiornata al : 18/04/2017

Dati della ricerca

Catasto: **Terreni**

Comune di: **FONTANETTO PO** Codice: **D676**

Foglio: **21** Particella: **320**

Immobili individuati: **1**

Elenco Immobili

	Foglio	Particella	Sub	Qualità	Classe	ha	are	ca	Reddito dominicale	Reddito agrario	Partita	Porzioni
<input checked="" type="radio"/>	21	320		RISAIA STAB	2		24	20	Euro:28,75 (*)	Euro:15,00		

Elenco Intestati

	Nominativo o denominazione	Codice fiscale	Titolarità	Quota
<input checked="" type="radio"/>	BUSNENGO MARTINA nata a VERCELLI (VC) il 24/05/1966	BSNMTN66E64L750A	Proprieta'	1000/1000

N° ORDINE 144

UFFICIO PROVINCIALE DI: VERCELLI TERRITORIO

Situazione aggiornata al : 18/04/2017

Dati della ricerca

Catasto: **Terreni**
Comune di: **FONTANETTO PO** Codice: **D676**
Foglio: **21** Particella: **321**
Immobili individuati: **1**

Elenco Immobili

	Foglio	Particella	Sub	Qualità	Classe	ha	are	ca	Reddito dominicale	Reddito agrario	Partita	Porzioni ¹
<input checked="" type="radio"/>	21	321		RISAIA STAB	2		25	30	Euro:30,05 (*)	Euro:15,68		

Elenco Intestati

	Nominativo o denominazione	Codice fiscale	Titolarità	Quota	Altri dati
<input checked="" type="radio"/>	GRANGIA PIER MARIO nato a FONTANETTO PO (VC) il 24/07/1955	GRNPMR55L24D676T	Proprieta'	1/1	

N° ORDINE 145

UFFICIO PROVINCIALE DI: VERCELLI TERRITORIO

Situazione aggiornata al : 18/04/2017

Dati della ricerca

Catasto: **Terreni**
Comune di: **FONTANETTO PO** Codice: **D676**
Foglio: **21** Particella: **322**
Immobili individuati: **1**

Elenco Immobili

	Foglio	Particella	Sub	Qualità	Classe	ha	are	ca	Reddito dominicale	Reddito agrario	Partita	Porzioni ¹
<input checked="" type="radio"/>	21	322		RISAIA STAB	2		18	70	Euro:22,21 (*)	Euro:11,59		

Elenco Intestati

	Nominativo o denominazione	Codice fiscale	Titolarità	Quota	Altri dati
<input checked="" type="radio"/>	GRANGIA PIER MARIO nato a FONTANETTO PO (VC) il 24/07/1955	GRNPMR55L24D676T	Proprieta'	1000/1000	

N° ORDINE 146

UFFICIO PROVINCIALE DI: VERCELLI TERRITORIO

Situazione aggiornata al : 18/04/2017

Dati della ricerca

Catasto: **Terreni**
Comune di: **FONTANETTO PO** Codice: **D676**
Foglio: **21** Particella: **326**
Immobili individuati: **1**

Elenco Immobili

	Foglio	Particella	Sub	Qualità	Classe	ha	are	ca	Reddito dominicale	Reddito agrario	Partita	Porzioni ¹
<input checked="" type="radio"/>	21	326		RISAIA STAB	2	40	10		Euro:47,63 (*)	Euro:24,85		

Elenco Intestati

	Nominativo o denominazione	Codice fiscale	Titolarità	Quota	Altri dati
<input checked="" type="radio"/>	GRANGIA PIER MARIO nato a FONTANETTO PO (VC) il 24/07/1955	GRNPMR55L24D676T	Proprieta'	1000/1000	

N° ORDINE 147

UFFICIO PROVINCIALE DI: VERCELLI TERRITORIO

Situazione aggiornata al : 18/04/2017

Dati della ricerca

Catasto: **Terreni**
Comune di: **FONTANETTO PO** Codice: **D676**
Foglio: **21** Particella: **327**
Immobili individuati: **1**

Elenco Immobili

	Foglio	Particella	Sub	Qualità	Classe	ha	are	ca	Reddito dominicale	Reddito agrario	Partita	Porzioni ¹
<input checked="" type="radio"/>	21	327		RISAIA STAB	2	36	90		Euro:43,83 (*)	Euro:22,87		

Elenco Intestati

	Nominativo o denominazione	Codice fiscale	Titolarità	Quota
<input checked="" type="radio"/>	GIRAUDI DOMENICO nato a VERCELLI (VC) il 13/07/1969	GRDDNC69L13L750E	Proprieta'	1/1

N° ORDINE 148

UFFICIO PROVINCIALE DI: VERCELLI TERRITORIO

Situazione aggiornata al : 18/04/2017

Dati della ricerca

Catasto: **Terreni**
Comune di: **FONTANETTO PO** Codice: **D676**
Foglio: **21** Particella: **328**
Immobili individuati: **1**

Elenco Immobili

	Foglio	Particella	Sub	Qualità	Classe	ha	are	ca	Reddito dominicale	Reddito agrario	Partita	Porzioni
<input checked="" type="radio"/>	21	328		RISAIA STAB	2		18		Euro:21,38 (*)	Euro:11,16		

Elenco Intestati

	Nominativo o denominazione	Codice fiscale	Titolarità	Quota
<input checked="" type="radio"/>	GIRAUDI DOMENICO nato a VERCELLI (VC) il 13/07/1969	GRDDNC69L13L750E	Proprieta'	1/1

N° ORDINE 149

UFFICIO PROVINCIALE DI: VERCELLI TERRITORIO

Situazione aggiornata al : 18/04/2017

Dati della ricerca

Catasto: **Terreni**
Comune di: **FONTANETTO PO** Codice: **D676**
Foglio: **21** Particella: **329**
Immobili individuati: **1**

Elenco Immobili

	Foglio	Particella	Sub	Qualità	Classe	ha	are	ca	Reddito dominicale	Reddito agrario	Partita	Porzioni
<input checked="" type="radio"/>	21	329		RISAIA STAB	2		31	80	Euro:37,77 (*)	Euro:19,71		

Elenco Intestati

	Nominativo o denominazione	Codice fiscale	Titolarità	Quota
<input checked="" type="radio"/>	GIRAUDI DOMENICO nato a VERCELLI (VC) il 13/07/1969	GRDDNC69L13L750E	Proprieta'	1/1

N° ORDINE 150

UFFICIO PROVINCIALE DI: VERCELLI TERRITORIO

Situazione aggiornata al : 18/04/2017

Dati della ricerca

Catasto: **Terreni**
Comune di: **FONTANETTO PO** Codice: **D676**
Foglio: **21** Particella: **331**
Immobili individuati: **1**

Elenco Immobili

	Foglio	Particella	Sub	Qualità	Classe	ha	are	ca	Reddito dominicale	Reddito agrario	Partita	Porzioni ¹
<input checked="" type="radio"/>	21	331		RISAIA STAB	2		26	40	Euro:31,36 (*)	Euro:16,36		

Elenco Intestati

	Nominativo o denominazione	Codice fiscale	Titolarità	Quota	Altri dati
<input checked="" type="radio"/>	AMBROSIONE MARIA TERESA nata a FONTANETTO PO (VC) il 04/08/1937	MBRMTR37M44D676Z	Proprieta'	1/1	

N° ORDINE 151

UFFICIO PROVINCIALE DI: VERCELLI TERRITORIO

Situazione aggiornata al : 18/04/2017

Dati della ricerca

Catasto: **Terreni**
Comune di: **FONTANETTO PO** Codice: **D676**
Foglio: **21** Particella: **332**
Immobili individuati: **1**

Elenco Immobili

	Foglio	Particella	Sub	Qualità	Classe	ha	are	ca	Reddito dominicale	Reddito agrario	Partita	Porzioni ¹
<input checked="" type="radio"/>	21	332		RISAIA STAB	2		66		Euro:78,40 (*)	Euro:40,90		

Elenco Intestati

	Nominativo o denominazione	Codice fiscale	Titolarità	Quota	Altri dati
<input type="radio"/>	CHIUMELLO MAURO nato a PALAZZOLO VERCELLESE (VC) il 10/02/1964	CHMMRA64B10G266Z	Proprieta'		
<input type="radio"/>	IMERONE PAOLA nata a TORINO (TO) il 25/07/1964	MRNPLA64L65L219Y	Proprieta'		

N° ORDINE 152

UFFICIO PROVINCIALE DI: VERCELLI TERRITORIO

Situazione aggiornata al : 18/04/2017

Dati della ricerca

Catasto: **Terreni**
Comune di: **FONTANETTO PO** Codice: **D676**
Foglio: **21** Particella: **333**
Immobili individuati: **1**

Elenco Immobili

Foglio	Particella	Sub	Qualità	Classe	ha	are	ca	Reddito dominicale	Reddito agrario	Partita	Porzioni
21	333		RISAIA STAB	2	22	20		Euro:26,37 (*)	Euro:13,76		

Elenco Intestati

Nominativo o denominazione	Codice fiscale	Titolarità	Quota	Altri dati
CHENNA GIUSEPPE nato a FONTANETTO PO (VC) il 20/02/1937	CHNGPP37B20D676J	Proprieta'	1000/1000	

N° ORDINE 153

UFFICIO PROVINCIALE DI: VERCELLI TERRITORIO

Situazione aggiornata al : 18/04/2017

Dati della ricerca

Catasto: **Terreni**
Comune di: **FONTANETTO PO** Codice: **D676**
Foglio: **21** Particella: **334**
Immobili individuati: **1**

Elenco Immobili

Foglio	Particella	Sub	Qualità	Classe	ha	are	ca	Reddito dominicale	Reddito agrario	Partita	Porzioni
21	334		RISAIA STAB	2	20	50		Euro:24,35 (*)	Euro:12,70		

Elenco Intestati

Nominativo o denominazione	Codice fiscale	Titolarità	Quota	Altri dati
IMERONE GIANDOMENICO nato a FONTANETTO PO (VC) il 27/12/1939	MRNGDM39T27D676N	Proprieta'	1/2	
MOSAGNA FRANCA nata a CASALE MONFERRATO (AL) il 06/01/1938	MSGFNC38A46B885Y	Proprieta'	1/2	

N° ORDINE 154

UFFICIO PROVINCIALE DI: VERCELLI TERRITORIO

Situazione aggiornata al : 18/04/2017

Dati della ricerca

Catasto: **Terreni**
Comune di: **FONTANETTO PO** Codice: **D676**
Foglio: **21** Particella: **335**
Immobili individuati: **1**

Elenco Immobili

	Foglio	Particella	Sub	Qualità	Classe	ha	are	ca	Reddito dominicale	Reddito agrario	Partita	Porzioni ^①
<input checked="" type="radio"/>	21	335		RISAIA STAB	2		51		Euro:60,58 (*)	Euro:31,61		

Elenco Intestati

	Nominativo o denominazione	Codice fiscale	Titolarità	Quota	Altri dati
<input type="radio"/>	CHIUMELLO MAURO nato a PALAZZOLO VERCELLESE (VC) il 10/02/1964	CHMMRA64B10G266Z	Proprieta'		
<input type="radio"/>	IMERONE PAOLA nata a TORINO (TO) il 25/07/1964	MRNPLA64L65L219Y	Proprieta'		

N° ORDINE 155

UFFICIO PROVINCIALE DI: VERCELLI TERRITORIO

Situazione aggiornata al : 18/04/2017

Dati della ricerca

Catasto: **Terreni**
Comune di: **FONTANETTO PO** Codice: **D676**
Foglio: **21** Particella: **336**
Immobili individuati: **1**

Elenco Immobili

	Foglio	Particella	Sub	Qualità	Classe	ha	are	ca	Reddito dominicale	Reddito agrario	Partita	Porzioni ^①
<input checked="" type="radio"/>	21	336		RISAIA STAB	2		12	70	Euro:15,09 (*)	Euro:7,87		

Elenco Intestati

	Nominativo o denominazione	Codice fiscale	Titolarità	Quota	Altri dati
<input checked="" type="radio"/>	GIAROLA FELICE PIETRO nato a FONTANETTO PO (VC) il 25/06/1937	GRLECP37H25D676R	Proprieta'	1/1	

N° ORDINE 156

UFFICIO PROVINCIALE DI: VERCELLI TERRITORIO

Situazione aggiornata al : 18/04/2017

Dati della ricerca

Catasto: **Terreni**
Comune di: **FONTANETTO PO** Codice: **D676**
Foglio: **21** Particella: **337**
Immobili individuati: **1**

Elenco Immobili

	Foglio	Particella	Sub	Qualità	Classe	ha	are	ca	Reddito dominicale	Reddito agrario	Partita	Porzioni
<input checked="" type="radio"/>	21	337		RISAIA STAB	2	15	30		Euro:18,17 (*)	Euro:9,48		

Elenco Intestati

	Nominativo o denominazione	Codice fiscale	Titolarità	Quota	Altri dati
<input checked="" type="radio"/>	GIAROLA FELICE PIETRO nato a FONTANETTO PO (VC) il 25/06/1937	GRLFCP37H25D676R	Proprieta'	1/1	

N° ORDINE 157

UFFICIO PROVINCIALE DI: VERCELLI TERRITORIO

Situazione aggiornata al : 18/04/2017

Dati della ricerca

Catasto: **Terreni**
Comune di: **FONTANETTO PO** Codice: **D676**
Foglio: **21** Particella: **338**
Immobili individuati: **1**

Elenco Immobili

	Foglio	Particella	Sub	Qualità	Classe	ha	are	ca	Reddito dominicale	Reddito agrario	Partita	Porzioni
<input checked="" type="radio"/>	21	338		RISAIA STAB	2	29	10		Euro:34,57 (*)	Euro:18,03		

Elenco Intestati

	Nominativo o denominazione	Codice fiscale	Titolarità	Quota
<input type="radio"/>	BASSIGNANA ANNA MARIA nata a CASALE MONFERRATO (AL) il 04/09/1960	BSSNMR60P44B885U	Proprieta'	1/3
<input type="radio"/>	BASSIGNANA SIMONA nata a VERCELLI (VC) il 10/02/1968	BSSSMN68B50L750M	Proprieta'	1/3
<input type="radio"/>	BOSCHETTI LUIGINA nata a CRESCENTINO (VC) il 28/08/1938	BSCLGN38M68D154H	Proprieta'	1/3

N° ORDINE 158

UFFICIO PROVINCIALE DI: VERCELLI TERRITORIO

Situazione aggiornata al : 18/04/2017

Dati della ricerca

Catasto: **Terreni**
Comune di: **FONTANETTO PO** Codice: **D676**
Foglio: **21** Particella: **261**
Immobili individuati: **1**

Elenco Immobili

	Foglio	Particella	Sub	Qualità	Classe	ha	are	ca	Reddito dominicale	Reddito agrario	Partita	Porzioni
<input checked="" type="radio"/>	21	261		RISAIA STAB	2	16	90		Euro:20,07 (*)	Euro:10,47		

Elenco Intestati

	Nominativo o denominazione	Codice fiscale	Titolarità	Quota	Altri dati
<input checked="" type="radio"/>	VERCELLONE ROSARIA nata a LIVORNO FERRARIS (VC) il 22/05/1934	VRCRSR34E62E626P	Proprieta'	1/1	

N° ORDINE 159

UFFICIO PROVINCIALE DI: VERCELLI TERRITORIO

Situazione aggiornata al : 18/04/2017

Dati della ricerca

Catasto: **Terreni**
Comune di: **FONTANETTO PO** Codice: **D676**
Foglio: **21** Particella: **262**
Immobili individuati: **1**

Elenco Immobili

	Foglio	Particella	Sub	Qualità	Classe	ha	are	ca	Reddito dominicale	Reddito agrario	Partita	Porzioni
<input checked="" type="radio"/>	21	262		RISAIA STAB	2	20	70		Euro:24,59 (*)	Euro:12,83		

Elenco Intestati

	Nominativo o denominazione	Codice fiscale	Titolarità	Quota	Altri dati
<input checked="" type="radio"/>	GRANGIA GIANFRANCO nato a FONTANETTO PO (VC) il 10/11/1950	GRNGFR50S10D676Z	Proprieta'	1/1	

N° ORDINE 160

UFFICIO PROVINCIALE DI: VERCELLI TERRITORIO

Situazione aggiornata al : 18/04/2017

Dati della ricerca

Catasto: **Terreni**
Comune di: **FONTANETTO PO** Codice: **D676**
Foglio: **21** Particella: **263**
Immobili individuati: **1**

Elenco Immobili

	Foglio	Particella	Sub	Qualità	Classe	ha	are	ca	Reddito dominicale	Reddito agrario	Partita	Porzioni
<input checked="" type="radio"/>	21	263		RISAIA STAB	2	10	90		Euro:12,95 (*)	Euro:6,76		

Elenco Intestati

	Nominativo o denominazione	Codice fiscale	Titolarità	Quota	Altri dati
<input checked="" type="radio"/>	ANDORNO ANTONELLA nata a CASALE MONFERRATO (AL) il 03/04/1961	NDRNNL61D43B885U	Nuda proprieta'	1/1	
<input type="radio"/>	MARRONE GIOVANNA nata a FONTANETTO PO (VC) il 24/03/1937	MRRGNN37C64D676A	Usufrutto	1/1	

N° ORDINE 161

UFFICIO PROVINCIALE DI: VERCELLI TERRITORIO

Situazione aggiornata al : 18/04/2017

Dati della ricerca

Catasto: **Terreni**
Comune di: **FONTANETTO PO** Codice: **D676**
Foglio: **21** Particella: **264**
Immobili individuati: **1**

Elenco Immobili

	Foglio	Particella	Sub	Qualità	Classe	ha	are	ca	Reddito dominicale	Reddito agrario	Partita	Porzioni
<input checked="" type="radio"/>	21	264		RISAIA STAB	2	34	20		Euro:40,62 (*)	Euro:21,20		

Elenco Intestati

	Nominativo o denominazione	Codice fiscale	Titolarità	Quota	Altri dati
<input checked="" type="radio"/>	GRANGIA GIANFRANCO nato a FONTANETTO PO (VC) il 10/11/1950	GRNGFR50S10D676Z	Proprieta'	1/1	

N° ORDINE 162

UFFICIO PROVINCIALE DI: VERCELLI TERRITORIO

Situazione aggiornata al : 18/04/2017

Dati della ricerca

Catasto: **Terreni**
Comune di: **FONTANETTO PO** Codice: **D676**
Foglio: **21** Particella: **265**
Immobili individuati: **1**

Elenco Immobili

	Foglio	Particella	Sub	Qualità	Classe	ha	are	ca	Reddito dominicale	Reddito agrario	Partita	Porzioni
<input checked="" type="radio"/>	21	265		RISAIA STAB	2		10	70	Euro:12,71 (*)	Euro:6,63		

Elenco Intestati

	Nominativo o denominazione	Codice fiscale	Titolarità	Quota
<input type="radio"/>	BOSCOLO GIOVANNI nato a VERCELLI (VC) il 20/01/1939	BSCGNN39A20L750M	Proprieta'	1/2
<input type="radio"/>	ROSSI CAMILLA nata a FONTANETTO PO (VC) il 29/10/1950	RSSCLL50R69D676N	Proprieta'	1/2

N° ORDINE 163

UFFICIO PROVINCIALE DI: VERCELLI TERRITORIO

Situazione aggiornata al : 18/04/2017

Dati della ricerca

Catasto: **Terreni**
Comune di: **FONTANETTO PO** Codice: **D676**
Foglio: **21** Particella: **266**
Immobili individuati: **1**

Elenco Immobili

	Foglio	Particella	Sub	Qualità	Classe	ha	are	ca	Reddito dominicale	Reddito agrario	Partita	Porzioni
<input checked="" type="radio"/>	21	266		RISAIA STAB	2		12		Euro:14,25 (*)	Euro:7,44		

Elenco Intestati

	Nominativo o denominazione	Codice fiscale	Titolarità	Quota
<input type="radio"/>	BOSCOLO GIOVANNI nato a VERCELLI (VC) il 20/01/1939	BSCGNN39A20L750M	Proprieta'	1/2
<input type="radio"/>	ROSSI CAMILLA nata a FONTANETTO PO (VC) il 29/10/1950	RSSCLL50R69D676N	Proprieta'	1/2

N° ORDINE 164

UFFICIO PROVINCIALE DI: VERCELLI TERRITORIO

Situazione aggiornata al : 18/04/2017

Dati della ricerca

Catasto: **Terreni**
Comune di: **FONTANETTO PO** Codice: **D676**
Foglio: **21** Particella: **267**
Immobili individuati: **1**

Elenco Immobili

	Foglio	Particella	Sub	Qualità	Classe	ha	are	ca	Reddito dominicale	Reddito agrario	Partita	Porzioni ¹
<input checked="" type="radio"/>	21	267		RISAIA STAB	2		22	40	Euro:26,61 (*)	Euro:13,88		

Elenco Intestati

	Nominativo o denominazione	Codice fiscale	Titolarità	Quota	Altri dati
<input checked="" type="radio"/>	GRANGIA GIAN FRANCO nato a FONTANETTO PO (VC) il 10/11/1950	GRNGFR50S10D676Z	Proprieta'	1000/1000	

N° ORDINE 165

UFFICIO PROVINCIALE DI: VERCELLI TERRITORIO

Situazione aggiornata al : 18/04/2017

Dati della ricerca

Catasto: **Terreni**
Comune di: **FONTANETTO PO** Codice: **D676**
Foglio: **21** Particella: **268**
Immobili individuati: **1**

Elenco Immobili

	Foglio	Particella	Sub	Qualità	Classe	ha	are	ca	Reddito dominicale	Reddito agrario	Partita	Porzioni ¹
<input checked="" type="radio"/>	21	268		RISAIA STAB	2		33		Euro:39,20 (*)	Euro:20,45		

Elenco Intestati

	Nominativo o denominazione	Codice fiscale	Titolarità	Quota	Altri dati
<input checked="" type="radio"/>	GRANGIA GIANFRANCO nato a FONTANETTO PO (VC) il 10/11/1950	GRNGFR50S10D676Z	Proprieta'	1000/1000	

N° ORDINE 166

UFFICIO PROVINCIALE DI: VERCELLI TERRITORIO

Situazione aggiornata al : 18/04/2017

Dati della ricerca

Catasto: **Terreni**
Comune di: **FONTANETTO PO** Codice: **D676**
Foglio: **21** Particella: **269**
Immobili individuati: **1**

Elenco Immobili

	Foglio	Particella	Sub	Qualità	Classe	ha	are	ca	Reddito dominicale	Reddito agrario	Partita	Porzioni
<input checked="" type="radio"/>	21	269		RISAIA STAB	2		25	20	Euro:29,93 (*)	Euro:15,62		

Elenco Intestati

	Nominativo o denominazione	Codice fiscale	Titolarità	Quota	Altri dati
<input checked="" type="radio"/>	GRANGIA GIAN FRANCO nato a FONTANETTO PO (VC) il 10/11/1950	GRNGFR50S10D676Z	Proprieta'	1000/1000	

N° ORDINE 167

UFFICIO PROVINCIALE DI: VERCELLI TERRITORIO

Situazione aggiornata al : 18/04/2017

Dati della ricerca

Catasto: **Terreni**
Comune di: **FONTANETTO PO** Codice: **D676**
Foglio: **21** Particella: **270**
Immobili individuati: **1**

Elenco Immobili

	Foglio	Particella	Sub	Qualità	Classe	ha	are	ca	Reddito dominicale	Reddito agrario	Partita	Porzioni
<input checked="" type="radio"/>	21	270		RISAIA STAB	2		37	80	Euro:44,90 (*)	Euro:23,43		

Elenco Intestati

	Nominativo o denominazione	Codice fiscale	Titolarità	Quota	Altri dati
<input checked="" type="radio"/>	BERSANO MARIO nato a VERCELLI (VC) il 07/04/1933	BRSMRA33D07L750N	Proprieta'	1000/1000	

N° ORDINE 168

UFFICIO PROVINCIALE DI: VERCELLI TERRITORIO

Situazione aggiornata al : 18/04/2017

Dati della ricerca

Catasto: **Terreni**

Comune di: **FONTANETTO PO** Codice: **D676**

Foglio: **21** Particella: **271**

Immobili individuati: **1**

Elenco Immobili

	Foglio	Particella	Sub	Qualità	Classe	ha	are	ca	Reddito dominicale	Reddito agrario	Partita	Porzioni ¹
<input checked="" type="radio"/>	21	271		RISAIA STAB	2	22	50		Euro:26,73 (*)	Euro:13,94		

Elenco Intestati

	Nominativo o denominazione	Codice fiscale	Titolarità	Quota	Altri dati
<input checked="" type="radio"/>	MARCHESE DOMENICO GIOVANNI nato a FONTANETTO PO (VC) il 18/10/1940	MRCDCNC40R18D676M	Proprieta'	1000/1000	

N° ORDINE 169

UFFICIO PROVINCIALE DI: VERCELLI TERRITORIO

Situazione aggiornata al : 18/04/2017

Dati della ricerca

Catasto: **Terreni**

Comune di: **FONTANETTO PO** Codice: **D676**

Foglio: **21** Particella: **272**

Immobili individuati: **1**

Elenco Immobili

	Foglio	Particella	Sub	Qualità	Classe	ha	are	ca	Reddito dominicale	Reddito agrario	Partita	Porzioni ¹
<input checked="" type="radio"/>	21	272		RISAIA STAB	2	19	10		Euro:22,69 (*)	Euro:11,84		

Elenco Intestati

	Nominativo o denominazione	Codice fiscale	Titolarità	Quota	Altri dati
<input checked="" type="radio"/>	MARCHESE DOMENICO GIOVANNI nato a FONTANETTO PO (VC) il 18/10/1940	MRCDCNC40R18D676M	Proprieta'	1000/1000	

N° ORDINE 170

UFFICIO PROVINCIALE DI: VERCELLI TERRITORIO

Situazione aggiornata al : 18/04/2017

Dati della ricerca

Catasto: **Terreni**
Comune di: **FONTANETTO PO** Codice: **D676**
Foglio: **21** Particella: **273**
Immobili individuati: **1**

Elenco Immobili

	Foglio	Particella	Sub	Qualità	Classe	ha	are	ca	Reddito dominicale	Reddito agrario	Partita	Porzioni ¹
<input checked="" type="radio"/>	21	273		RISAIA STAB	2	51	20		Euro:60,82 (*)	Euro:31,73		

Elenco Intestati

	Nominativo o denominazione	Codice fiscale	Titolarità	Quota	Altri dati
<input checked="" type="radio"/>	MARCHESE DOMENICO GIOVANNI nato a FONTANETTO PO (VC) il 18/10/1940	MRCDNC40R18D676M	Proprieta'	1000/1000	

N° ORDINE 171

UFFICIO PROVINCIALE DI: VERCELLI TERRITORIO

Situazione aggiornata al : 18/04/2017

Dati della ricerca

Catasto: **Terreni**
Comune di: **FONTANETTO PO** Codice: **D676**
Foglio: **21** Particella: **274**
Immobili individuati: **1**

Elenco Immobili

	Foglio	Particella	Sub	Qualità	Classe	ha	are	ca	Reddito dominicale	Reddito agrario	Partita	Porzioni ¹
<input checked="" type="radio"/>	21	274		RISAIA STAB	2	54			Euro:64,14 (*)	Euro:33,47		

Elenco Intestati

	Nominativo o denominazione	Codice fiscale	Titolarità	Quota	Altri dati
<input checked="" type="radio"/>	MARCHESE DOMENICO GIOVANNI nato a FONTANETTO PO (VC) il 18/10/1940	MRCDNC40R18D676M	Proprieta'	1000/1000	

N° ORDINE 172

UFFICIO PROVINCIALE DI: VERCELLI TERRITORIO

Situazione aggiornata al : 18/04/2017

Dati della ricerca

Catasto: **Terreni**
Comune di: **FONTANETTO PO** Codice: **D676**
Foglio: **21** Particella: **339**
Immobili individuati: **1**

Elenco Immobili

	Foglio	Particella	Sub	Qualità	Classe	ha	are	ca	Reddito dominicale	Reddito agrario	Partita	Porzioni
<input checked="" type="radio"/>	21	339		MODELLO 26					(*)			SI

Elenco Intestati

	Nominativo o denominazione	Codice fiscale	Titolarità	Quota	Altri dati
<input checked="" type="radio"/>	BERRINO AMBROSIONE PAOLO nato a VERCELLI (VC) il 18/06/1953	BRRPLA53H18L750B	Proprieta'	1/1	

N° ORDINE 173

UFFICIO PROVINCIALE DI: VERCELLI TERRITORIO

Situazione aggiornata al : 18/04/2017

Dati della ricerca

Catasto: **Terreni**
Comune di: **FONTANETTO PO** Codice: **D676**
Foglio: **21** Particella: **370**
Immobili individuati: **1**

Elenco Immobili

	Foglio	Particella	Sub	Qualità	Classe	ha	are	ca	Reddito dominicale	Reddito agrario	Partita	Porzioni
<input checked="" type="radio"/>	21	370		RISAIA STAB	2		22	35	Euro:26,55 (*)	Euro:13,85		

Elenco Intestati

	Nominativo o denominazione	Codice fiscale	Titolarità	Quota	Altri dati
<input checked="" type="radio"/>	ANDORNO GIUSEPPE nato a FONTANETTO PO (VC) il 20/02/1951	NDRGPP51B20D676I	Proprieta'	1/1	

N° ORDINE 174

UFFICIO PROVINCIALE DI: VERCELLI TERRITORIO

Situazione aggiornata al : 18/04/2017

Dati della ricerca

Catasto: **Terreni**
Comune di: **FONTANETTO PO** Codice: **D676**
Foglio: **21** Particella: **340**
Immobili individuati: **1**

Elenco Immobili

	Foglio	Particella	Sub	Qualità	Classe	ha	are	ca	Reddito dominicale	Reddito agrario	Partita	Porzioni ¹
<input checked="" type="radio"/>	21	340		RISAIA STAB	2		34	60	Euro:41,10 (*)	Euro:21,44		

Elenco Intestati

	Nominativo o denominazione	Codice fiscale	Titolarità	Quota	Altri dati
<input type="radio"/>	GAGNONE GIANCARLO nato a FONTANETTO PO (VC) il 07/11/1936	GGNGCR36S07D676V	Proprieta'	1/2	
<input type="radio"/>	GAGNONE MARIO EDELIO nato a FONTANETTO PO (VC) il 01/09/1940	GGNMDL40P01D676T	Proprieta'	1/2	

N° ORDINE 175

UFFICIO PROVINCIALE DI: VERCELLI TERRITORIO

Situazione aggiornata al : 18/04/2017

Dati della ricerca

Catasto: **Terreni**
Comune di: **FONTANETTO PO** Codice: **D676**
Foglio: **21** Particella: **341**
Immobili individuati: **1**

Elenco Immobili

	Foglio	Particella	Sub	Qualità	Classe	ha	are	ca	Reddito dominicale	Reddito agrario	Partita	Porzioni ¹
<input checked="" type="radio"/>	21	341		RISAIA STAB	2		46	50	Euro:55,24 (*)	Euro:28,82		

Elenco Intestati

	Nominativo o denominazione	Codice fiscale	Titolarità	Quota	Altri dati
<input checked="" type="radio"/>	BERRINO AMBROSIONE PAOLO nato a VERCELLI (VC) il 18/06/1953	BRRPLA53H18L750B	Proprieta'	1/1	

N° ORDINE 176

UFFICIO PROVINCIALE DI: VERCELLI TERRITORIO

Situazione aggiornata al : 18/04/2017

Dati della ricerca

Catasto: **Terreni**
Comune di: **FONTANETTO PO** Codice: **D676**
Foglio: **21** Particella: **371**
Immobili individuati: **1**

Elenco Immobili

	Foglio	Particella	Sub	Qualità	Classe	ha	are	ca	Reddito dominicale	Reddito agrario	Partita	Porzioni
<input checked="" type="radio"/>	21	371		RISAIA STAB	2		13	40	Euro:15,92 (*)	Euro:8,30		

Elenco Intestati

	Nominativo o denominazione	Codice fiscale	Titolarità	Quota	Altri dati
<input checked="" type="radio"/>	ANDORNO GIUSEPPE nato a FONTANETTO PO (VC) il 20/02/1951	NDRGPP51B20D676I	Proprieta'	1/1	

N° ORDINE 177

UFFICIO PROVINCIALE DI: VERCELLI TERRITORIO

Situazione aggiornata al : 18/04/2017

Dati della ricerca

Catasto: **Terreni**
Comune di: **FONTANETTO PO** Codice: **D676**
Foglio: **21** Particella: **372**
Immobili individuati: **1**

Elenco Immobili

	Foglio	Particella	Sub	Qualità	Classe	ha	are	ca	Reddito dominicale	Reddito agrario	Partita	Porzioni
<input checked="" type="radio"/>	21	372		RISAIA STAB	2		12	70	Euro:15,09 (*)	Euro:7,87		

Elenco Intestati

	Nominativo o denominazione	Codice fiscale	Titolarità	Quota	Altri dati
<input checked="" type="radio"/>	FERRARIS GIACOMO nato a FONTANETTO PO (VC) il 17/06/1966	FRRGCM66H17D676B	Proprieta'	1/1	

N° ORDINE 178

UFFICIO PROVINCIALE DI: VERCELLI TERRITORIO

Situazione aggiornata al : 18/04/2017

Dati della ricerca

Catasto: **Terreni**
Comune di: **FONTANETTO PO** Codice: **D676**
Foglio: **21** Particella: **342**
Immobili individuati: **1**

Elenco Immobili

	Foglio	Particella	Sub	Qualità	Classe	ha	are	ca	Reddito dominicale	Reddito agrario	Partita	Porzioni
<input checked="" type="radio"/>	21	342		RISAIA STAB	2	30	60		Euro:36,35 (*)	Euro:18,96		

Elenco Intestati

	Nominativo o denominazione	Codice fiscale	Titolarità	Quota	Altri dati
<input checked="" type="radio"/>	FERRARIS GIOVANNA nata a FONTANETTO PO (VC) il 07/10/1936	FRRGNN36R47D676D	Proprieta'	1/1	

N° ORDINE 179

UFFICIO PROVINCIALE DI: VERCELLI TERRITORIO

Situazione aggiornata al : 18/04/2017

Dati della ricerca

Catasto: **Terreni**
Comune di: **FONTANETTO PO** Codice: **D676**
Foglio: **21** Particella: **343**
Immobili individuati: **1**

Elenco Immobili

	Foglio	Particella	Sub	Qualità	Classe	ha	are	ca	Reddito dominicale	Reddito agrario	Partita	Porzioni
<input checked="" type="radio"/>	21	343		RISAIA STAB	2	17	10		Euro:20,31 (*)	Euro:10,60		

Elenco Intestati

	Nominativo o denominazione	Codice fiscale	Titolarità	Quota
<input type="radio"/>	BASSIGNANA ANNA MARIA nata a CASALE MONFERRATO (AL) il 04/09/1960	BSSNMR60P44B885U	Proprieta'	1/3
<input type="radio"/>	BASSIGNANA SIMONA nata a VERCELLI (VC) il 10/02/1968	BSSSMN68B50L750M	Proprieta'	1/3
<input type="radio"/>	BOSCHETTI LUIGINA nata a CRESCENTINO (VC) il 28/08/1938	BSCLGN38M68D154H	Proprieta'	1/3

N° ORDINE 180

UFFICIO PROVINCIALE DI: VERCELLI TERRITORIO

Situazione aggiornata al : 18/04/2017

Dati della ricerca

Catasto: **Terreni**
Comune di: **FONTANETTO PO** Codice: **D676**
Foglio: **21** Particella: **344**
Immobili individuati: **1**

Elenco Immobili

	Foglio	Particella	Sub	Qualità	Classe	ha	are	ca	Reddito dominicale	Reddito agrario	Partita	Porzioni
<input checked="" type="radio"/>	21	344		MODELLO 26					(*)			SI

Elenco Intestati

	Nominativo o denominazione	Codice fiscale	Titolarità	Quota
<input type="radio"/>	BASSIGNANA ANNA MARIA nata a CASALE MONFERRATO (AL) il 04/09/1960	BSSNMR60P44B885U	Proprieta'	1/3
<input type="radio"/>	BASSIGNANA SIMONA nata a VERCELLI (VC) il 10/02/1968	BSSSMN68B50L750M	Proprieta'	1/3
<input type="radio"/>	BOSCHETTI LUIGINA nata a CRESCENTINO (VC) il 28/08/1938	BSCLGN38M68D154H	Proprieta'	1/3

N° ORDINE 181

UFFICIO PROVINCIALE DI: VERCELLI TERRITORIO

Situazione aggiornata al : 18/04/2017

Dati della ricerca

Catasto: **Terreni**
Comune di: **FONTANETTO PO** Codice: **D676**
Foglio: **21** Particella: **347**
Immobili individuati: **1**

Elenco Immobili

	Foglio	Particella	Sub	Qualità	Classe	ha	are	ca	Reddito dominicale	Reddito agrario	Partita	Porzioni
<input checked="" type="radio"/>	21	347		RISAIA STAB	2		19		Euro:22,57 (*)	Euro:11,78		

Elenco Intestati

	Nominativo o denominazione	Codice fiscale	Titolarità	Quota	Altri dati
<input checked="" type="radio"/>	MARCHESE DOMENICO GIOVANNI nato a FONTANETTO PO (VC) il 18/10/1940	MRCDCN40R18D676M	Proprieta'	1000/1000	

N° ORDINE 182

UFFICIO PROVINCIALE DI: VERCELLI TERRITORIO

Situazione aggiornata al : 18/04/2017

Dati della ricerca

Catasto: **Terreni**
Comune di: **FONTANETTO PO** Codice: **D676**
Foglio: **21** Particella: **293**
Immobili individuati: **1**

Elenco Immobili

	Foglio	Particella	Sub	Qualità	Classe	ha	are	ca	Reddito dominicale	Reddito agrario	Partita	Porzioni
<input checked="" type="radio"/>	21	293		RISAIA STAB	2	54	90		Euro:65,21 (*)	Euro:34,02		

Elenco Intestati

	Nominativo o denominazione	Codice fiscale	Titolarità	Quota	Altri dati
<input checked="" type="radio"/>	MOMO MARIA TERESA nata a CRESCENTINO (VC) il 17/01/1951	MMOMTR51A57D154I	Proprieta'	1/1	

N° ORDINE 183

UFFICIO PROVINCIALE DI: VERCELLI TERRITORIO

Situazione aggiornata al : 18/04/2017

Dati della ricerca

Catasto: **Terreni**
Comune di: **FONTANETTO PO** Codice: **D676**
Foglio: **21** Particella: **294**
Immobili individuati: **1**

Elenco Immobili

	Foglio	Particella	Sub	Qualità	Classe	ha	are	ca	Reddito dominicale	Reddito agrario	Partita	Porzioni
<input checked="" type="radio"/>	21	294		RISAIA STAB	2	44	60		Euro:52,98 (*)	Euro:27,64		

Elenco Intestati

	Nominativo o denominazione	Codice fiscale	Titolarità	Quota	Altri dati
<input checked="" type="radio"/>	BERRINO AMBROSIONE PAOLO nato a VERCELLI (VC) il 18/06/1953	BRRPLA53H18L750B	Proprieta'	1/1	

N° ORDINE 184

UFFICIO PROVINCIALE DI: VERCELLI TERRITORIO

Situazione aggiornata al : 18/04/2017

Dati della ricerca

Catasto: **Terreni**
Comune di: **FONTANETTO PO** Codice: **D676**
Foglio: **21** Particella: **394**
Immobili individuati: **1**

Elenco Immobili

	Foglio	Particella	Sub	Qualità	Classe	ha	are	ca	Reddito dominicale	Reddito agrario	Partita	Porzioni
<input checked="" type="radio"/>	21	394		RISAIA STAB	2		10	40	Euro:12,35 (*)	Euro:6,45		

Elenco Intestati

	Nominativo o denominazione	Codice fiscale	Titolarità	Quota	Altri dati
<input checked="" type="radio"/>	BERRINO AMBROSIONE PAOLO nato a VERCELLI (VC) il 18/06/1953	BRRPLA53H18L750B	Proprieta'	1/1	

N° ORDINE 185

UFFICIO PROVINCIALE DI: VERCELLI TERRITORIO

Situazione aggiornata al : 18/04/2017

Dati della ricerca

Catasto: **Terreni**
Comune di: **FONTANETTO PO** Codice: **D676**
Foglio: **21** Particella: **361**
Immobili individuati: **1**

Elenco Immobili

	Foglio	Particella	Sub	Qualità	Classe	ha	are	ca	Reddito dominicale	Reddito agrario	Partita	Porzioni
<input checked="" type="radio"/>	21	361		RISAIA STAB	2		59	20	Euro:70,32 (*)	Euro:36,69		

Elenco Intestati

	Nominativo o denominazione	Codice fiscale	Titolarità	Quota	Altri dati
<input checked="" type="radio"/>	GRANGIA PIER MARIO nato a FONTANETTO PO (VC) il 24/07/1955	GRNPMR55L24D676T	Proprieta'	1/1	

N° ORDINE 186

UFFICIO PROVINCIALE DI: VERCELLI TERRITORIO

Situazione aggiornata al : 18/04/2017

Dati della ricerca

Catasto: **Terreni**
Comune di: **FONTANETTO PO** Codice: **D676**
Foglio: **21** Particella: **300**
Immobili individuati: **1**

Elenco Immobili

	Foglio	Particella	Sub	Qualità	Classe	ha	are	ca	Reddito dominicale	Reddito agrario	Partita	Porzioni ¹
<input checked="" type="radio"/>	21	300		RISAIA STAB	2	24	40		Euro:28,98 (*)	Euro:15,12		

Elenco Intestati

	Nominativo o denominazione	Codice fiscale	Titolarità	Quota
<input checked="" type="radio"/>	ANGELINO MARIA CATERINA nata a FONTANETTO PO (VC) il 18/04/1948	NGLMCT48D58D676Y	Proprieta'	1/1

N° ORDINE 187

UFFICIO PROVINCIALE DI: VERCELLI TERRITORIO

Situazione aggiornata al : 19/04/2017

Dati della ricerca

Catasto: **Terreni**
Comune di: **FONTANETTO PO** Codice: **D676**
Foglio: **24** Particella: **66**
Immobili individuati: **1**

Elenco Immobili

	Foglio	Particella	Sub	Qualità	Classe	ha	are	ca	Reddito dominicale	Reddito agrario	Partita	Porzioni ¹
<input checked="" type="radio"/>	24	66		RISAIA STAB	2	18	80		Euro:22,33 (*)	Euro:11,65		

Elenco Intestati

	Nominativo o denominazione	Codice fiscale	Titolarità	Quota	Altri dati
<input checked="" type="radio"/>	ROSSO CATERINA nata a FONTANETTO PO (VC) il 16/04/1938	RSSCRN38D56D676N	Proprieta'	1/1	

N° ORDINE 188

UFFICIO PROVINCIALE DI: VERCELLI TERRITORIO

Situazione aggiornata al : 19/04/2017

Dati della ricerca

Catasto: **Terreni**
Comune di: **FONTANETTO PO** Codice: **D676**
Foglio: **24** Particella: **67**
Immobili individuati: **1**

Elenco Immobili

	Foglio	Particella	Sub	Qualità	Classe	ha	are	ca	Reddito dominicale	Reddito agrario	Partita	Porzioni
<input checked="" type="radio"/>	24	67		SEMIN IRRIG	3	3	80		Euro:2,75 (*)	Euro:2,36	2629	

Elenco Intestati

	Nominativo o denominazione	Codice fiscale	Titolarità	Quota	Altri dati
<input checked="" type="radio"/>	DE VECCHI ACHILLE nato a MILANO (MI) il 20/07/1939	DVCCLL39L20F205S	Proprieta'	1/1	

N° ORDINE 189

UFFICIO PROVINCIALE DI: VERCELLI TERRITORIO

Situazione aggiornata al : 19/04/2017

Dati della ricerca

Catasto: **Terreni**
Comune di: **FONTANETTO PO** Codice: **D676**
Foglio: **24** Particella: **68**
Immobili individuati: **1**

Elenco Immobili

	Foglio	Particella	Sub	Qualità	Classe	ha	are	ca	Reddito dominicale	Reddito agrario	Partita	Porzioni
<input checked="" type="radio"/>	24	68		SEMIN IRRIG	3	6	10		Euro:4,41 (*)	Euro:3,78	1807	

Elenco Intestati

	Nominativo o denominazione	Codice fiscale	Titolarità	Quota	Altri dati
<input checked="" type="radio"/>	DE VECCHI ACHILLE nato a MILANO (MI) il 20/07/1939	DVCCLL39L20F205S	Proprieta'	1/1	

N° ORDINE 190

UFFICIO PROVINCIALE DI: VERCELLI TERRITORIO

Situazione aggiornata al : 19/04/2017

Dati della ricerca

Catasto: **Terreni**
Comune di: **FONTANETTO PO** Codice: **D676**
Foglio: **24** Particella: **190**
Immobili individuati: **1**

Elenco Immobili

	Foglio	Particella	Sub	Qualità	Classe	ha	are	ca	Reddito dominicale	Reddito agrario	Partita	Porzioni ^①
●	24	190		RISAIA STAB	2	2	30		Euro:4,22	Euro:1,43		

Elenco Intestati

	Nominativo o denominazione	Codice fiscale	Titolarità	Quota	Altri dati
●	GAGNONE ANTONIO nato a FONTANETTO PO (VC) il 24/10/1935	GGNNTN35R24D676W	Proprieta'	1000/1000	

N° ORDINE 191

UFFICIO PROVINCIALE DI: VERCELLI TERRITORIO

Situazione aggiornata al : 19/04/2017

Dati della ricerca

Catasto: **Terreni**
Comune di: **FONTANETTO PO** Codice: **D676**
Foglio: **24** Particella: **191**
Immobili individuati: **1**

Elenco Immobili

	Foglio	Particella	Sub	Qualità	Classe	ha	are	ca	Reddito dominicale	Reddito agrario	Partita	Porzioni ^①
●	24	191		RISAIA STAB	2	1	10		Euro:2,02	Euro:0,68		

Elenco Intestati

	Nominativo o denominazione	Codice fiscale	Titolarità	Quota	Altri dati
●	GAGNONE ANTONIO nato a FONTANETTO PO (VC) il 24/10/1935	GGNNTN35R24D676W	Proprieta'	1000/1000	

N° ORDINE 192

UFFICIO PROVINCIALE DI: VERCELLI TERRITORIO

Situazione aggiornata al : 19/04/2017

Dati della ricerca

Catasto: **Terreni**
Comune di: **FONTANETTO PO** Codice: **D676**
Foglio: **24** Particella: **27**
Immobili individuati: **1**

Elenco Immobili

	Foglio	Particella	Sub	Qualità	Classe	ha	are	ca	Reddito dominicale	Reddito agrario	Partita	Porzioni
<input checked="" type="radio"/>	24	27		RISAIA STAB	2		17	20	Euro:20,43 (*)	Euro:10,66		

Elenco Intestati

	Nominativo o denominazione	Codice fiscale	Titolarità	Quota	Altri dati
<input checked="" type="radio"/>	GAGNONE ANTONIO nato a FONTANETTO PO (VC) il 24/10/1935	GGNNTN35R24D676W	Proprieta'	1000/1000	

N° ORDINE 193

UFFICIO PROVINCIALE DI: VERCELLI TERRITORIO

Situazione aggiornata al : 19/04/2017

Dati della ricerca

Catasto: **Terreni**
Comune di: **FONTANETTO PO** Codice: **D676**
Foglio: **24** Particella: **28**
Immobili individuati: **1**

Elenco Immobili

	Foglio	Particella	Sub	Qualità	Classe	ha	are	ca	Reddito dominicale	Reddito agrario	Partita	Porzioni
<input checked="" type="radio"/>	24	28		RISAIA STAB	2		25	10	Euro:29,82 (*)	Euro:15,56		

Elenco Intestati

	Nominativo o denominazione	Codice fiscale	Titolarità	Quota	Altri dati
<input checked="" type="radio"/>	GAGNONE ANTONIO nato a FONTANETTO PO (VC) il 24/10/1935	GGNNTN35R24D676W	Proprieta'	1000/1000	

N° ORDINE 194

UFFICIO PROVINCIALE DI: VERCELLI TERRITORIO

Situazione aggiornata al : 19/04/2017

Dati della ricerca

Catasto: **Terreni**
Comune di: **FONTANETTO PO** Codice: **D676**
Foglio: **24** Particella: **94**
Immobili individuati: **1**

Elenco Immobili

	Foglio	Particella	Sub	Qualità	Classe	ha	are	ca	Reddito dominicale	Reddito agrario	Partita	Porzioni
<input checked="" type="radio"/>	24	94		SEMINATIVO	3		6		Euro:3,41	Euro:3,41	3365	

Elenco Intestati

	Nominativo o denominazione	Codice fiscale	Titolarità	Quota	Altri dati
<input checked="" type="radio"/>	DE VECCHI ACHILLE nato a MILANO (MI) il 20/07/1939	DVCCLL39L20F205S	Proprieta'	1/1	

N° ORDINE 195

UFFICIO PROVINCIALE DI: VERCELLI TERRITORIO

Situazione aggiornata al : 19/04/2017

Dati della ricerca

Catasto: **Terreni**
Comune di: **FONTANETTO PO** Codice: **D676**
Foglio: **24** Particella: **133**
Immobili individuati: **1**

Elenco Immobili

	Foglio	Particella	Sub	Qualità	Classe	ha	are	ca	Reddito dominicale	Reddito agrario	Partita	Porzioni
<input checked="" type="radio"/>	24	133		MODELLO 26								SI

Elenco Intestati

	Nominativo o denominazione	Codice fiscale	Titolarità	Quota	Altri dati
<input checked="" type="radio"/>	ROSSO CATERINA nata a FONTANETTO PO (VC) il 16/04/1938	RSSCRN38D56D676N	Proprieta'	1/1	

N° ORDINE 196

UFFICIO PROVINCIALE DI: VERCELLI TERRITORIO

Situazione aggiornata al : 19/04/2017

Dati della ricerca

Catasto: **Terreni**
Comune di: **FONTANETTO PO** Codice: **D676**
Foglio: **24** Particella: **134**
Immobili individuati: **1**

Elenco Immobili

	Foglio	Particella	Sub	Qualità	Classe	ha	are	ca	Reddito dominicale	Reddito agrario	Partita	Porzioni ¹
<input checked="" type="radio"/>	24	134		SEMINATIVO	3	6	50		Euro:3,69	Euro:3,69	2629	

Elenco Intestati

	Nominativo o denominazione	Codice fiscale	Titolarità	Quota	Altri dati
<input checked="" type="radio"/>	DE VECCHI ACHILLE nato a MILANO (MI) il 20/07/1939	DVCCLL39L20F205S	Proprieta'	1/1	

N° ORDINE 197

UFFICIO PROVINCIALE DI: VERCELLI TERRITORIO

Situazione aggiornata al : 19/04/2017

Dati della ricerca

Catasto: **Terreni**
Comune di: **FONTANETTO PO** Codice: **D676**
Foglio: **24** Particella: **135**
Immobili individuati: **1**

Elenco Immobili

	Foglio	Particella	Sub	Qualità	Classe	ha	are	ca	Reddito dominicale	Reddito agrario	Partita	Porzioni ¹
<input checked="" type="radio"/>	24	135		SEMINATIVO	3	3	40		Euro:1,93	Euro:1,93	1807	

Elenco Intestati

	Nominativo o denominazione	Codice fiscale	Titolarità	Quota	Altri dati
<input checked="" type="radio"/>	ENTE DI GESTIONE DEL SISTEMA DELLE AREE PROTETTE DELLA FASCIA FLUVIALE DEL PO TRATTO VERCELLESE/ALESSANDRINO E DEL TORRENTE DELL'ORBA" con sede in VALENZA (AL)	95000120063	Proprieta'	1/1	

N° ORDINE 198

UFFICIO PROVINCIALE DI: VERCELLI TERRITORIO

Situazione aggiornata al : 19/04/2017

Dati della ricerca

Catasto: **Terreni**
Comune di: **FONTANETTO PO** Codice: **D676**
Foglio: **24** Particella: **124**
Immobili individuati: **1**

Elenco Immobili

	Foglio	Particella	Sub	Qualità	Classe	ha	are	ca	Reddito dominicale	Reddito agrario	Partita	Porzioni ¹
<input checked="" type="radio"/>	24	124		MODELLO 26								SI

Elenco Intestati

	Nominativo o denominazione	Codice fiscale	Titolarietà	Quota	Altri dati
<input checked="" type="radio"/>	ENTE DI GESTIONE DEL SISTEMA DELLE AREE PROTETTE DELLA FASCIA FLUVIALE DEL PO TRATTO VERCELLESE/ALESSANDRINO E DEL TORRENTE DELL'ORBA™ con sede in VALENZA (AL)	95000120063	Proprieta'	1/1	

N° ORDINE 199

UFFICIO PROVINCIALE DI: VERCELLI TERRITORIO

Situazione aggiornata al : 19/04/2017

Dati della ricerca

Catasto: **Terreni**
Comune di: **FONTANETTO PO** Codice: **D676**
Foglio: **24** Particella: **125**
Immobili individuati: **1**

Elenco Immobili

	Foglio	Particella	Sub	Qualità	Classe	ha	are	ca	Reddito dominicale	Reddito agrario
<input checked="" type="radio"/>	24	125		SEMINATIVO	2		3	30	Euro:2,05	Euro:2,05

Elenco Intestati

	Nominativo o denominazione	Codice fiscale	Titolarietà	Quota	Altri dati
<input checked="" type="radio"/>	DE VECCHI ACHILLE nato a MILANO (MI) il 20/07/1939	DVCCLL39L20F2055	Proprieta'	1/1	

N° ORDINE 200

UFFICIO PROVINCIALE DI: VERCELLI TERRITORIO

Situazione aggiornata al : 19/04/2017

Dati della ricerca

Catasto: **Terreni**
Comune di: **FONTANETTO PO** Codice: **D676**
Foglio: **24** Particella: **152**
Immobili individuati: **1**

Elenco Immobili

	Foglio	Particella	Sub	Qualità	Classe	ha	are	ca	Reddito dominicale	Reddito agrario
<input checked="" type="radio"/>	24	152		SEMINATIVO	2		2	20	Euro:1,36	Euro:1,36

Elenco Intestati

	Nominativo o denominazione	Codice fiscale	Titolarità	Quota	Altri dati
<input checked="" type="radio"/>	DE VECCHI ACHILLE nato a MILANO (MI) il 20/07/1939	DVCCLL39L20F205S	Proprieta'	1/1	

N° ORDINE 201

UFFICIO PROVINCIALE DI: VERCELLI TERRITORIO

Situazione aggiornata al : 19/04/2017

Dati della ricerca

Catasto: **Terreni**
Comune di: **FONTANETTO PO** Codice: **D676**
Foglio: **24** Particella: **153**
Immobili individuati: **1**

Elenco Immobili

	Foglio	Particella	Sub	Qualità	Classe	ha	are	ca	Reddito dominicale	Reddito agrario	Partita	Porzioni
<input checked="" type="radio"/>	24	153		SEMINATIVO	2		13	60	Euro:8,43	Euro:8,43		

Elenco Intestati

	Nominativo o denominazione	Codice fiscale	Titolarità	Quota	Altri dati
<input checked="" type="radio"/>	DE VECCHI ACHILLE nato a MILANO (MI) il 20/07/1939	DVCCLL39L20F205S	Proprieta'	1/1	

N° ORDINE 202

UFFICIO PROVINCIALE DI: VERCELLI TERRITORIO

Situazione aggiornata al : 19/04/2017

Dati della ricerca

Catasto: **Terreni**
Comune di: **FONTANETTO PO** Codice: **D676**
Foglio: **24** Particella: **154**
Immobili individuati: **1**

Elenco Immobili

	Foglio	Particella	Sub	Qualità	Classe	ha	are	ca	Reddito dominicale	Reddito agrario	Partita	Porzioni ¹
<input checked="" type="radio"/>	24	154		MODELLO 26								SI

Elenco Intestati

	Nominativo o denominazione	Codice fiscale	Titolarità	Quota	Altri dati
<input checked="" type="radio"/>	DE VECCHI ACHILLE nato a MILANO (MI) il 20/07/1939	DVCCLL39L20F205S	Proprieta'	1/1	

N° ORDINE 203

UFFICIO PROVINCIALE DI: VERCELLI TERRITORIO

Situazione aggiornata al : 19/04/2017

Dati della ricerca

Catasto: **Terreni**
Comune di: **FONTANETTO PO** Codice: **D676**
Foglio: **24** Particella: **155**
Immobili individuati: **1**

Elenco Immobili

	Foglio	Particella	Sub	Qualità	Classe	ha	are	ca	Reddito dominicale	Reddito agrario	Partita	Porzioni ¹
<input checked="" type="radio"/>	24	155		SEMINATIVO	2		8	40	Euro:5,21	Euro:5,21		

Elenco Intestati

	Nominativo o denominazione	Codice fiscale	Titolarità	Quota	Altri dati
<input checked="" type="radio"/>	DE VECCHI ACHILLE nato a MILANO (MI) il 20/07/1939	DVCCLL39L20F205S	Proprieta'	1/1	

N° ORDINE 204

UFFICIO PROVINCIALE DI: VERCELLI TERRITORIO

Situazione aggiornata al : 19/04/2017

Dati della ricerca

Catasto: **Terreni**
Comune di: **FONTANETTO PO** Codice: **D676**
Foglio: **24** Particella: **156**
Immobili individuati: **1**

Elenco Immobili

	Foglio	Particella	Sub	Qualità	Classe	ha	are	ca	Reddito dominicale	Reddito agrario
<input checked="" type="radio"/>	24	156		SEMINATIVO	2		5	70	Euro:3,53	Euro:3,53

Elenco Intestati

	Nominativo o denominazione	Codice fiscale	Titolarità	Quota	Altri dati
<input checked="" type="radio"/>	DE VECCHI ACHILLE nato a MILANO (MI) il 20/07/1939	DVCCLL39L20F205S	Proprieta'	1/1	

N° ORDINE 205

UFFICIO PROVINCIALE DI: VERCELLI TERRITORIO

Situazione aggiornata al : 19/04/2017

Dati della ricerca

Catasto: **Terreni**
Comune di: **FONTANETTO PO** Codice: **D676**
Foglio: **24** Particella: **157**
Immobili individuati: **1**

Elenco Immobili

	Foglio	Particella	Sub	Qualità	Classe	ha	are	ca	Reddito dominicale	Reddito agrario
<input checked="" type="radio"/>	24	157		SEMINATIVO	2		8	80	Euro:5,45	Euro:5,45

Elenco Intestati

	Nominativo o denominazione	Codice fiscale	Titolarità	Quota	Altri dati
<input checked="" type="radio"/>	DE VECCHI ACHILLE nato a MILANO (MI) il 20/07/1939	DVCCLL39L20F205S	Proprieta'	1/1	

N° ORDINE 206

UFFICIO PROVINCIALE DI: VERCELLI TERRITORIO

Situazione aggiornata al : 19/04/2017

Dati della ricerca

Catasto: **Terreni**
Comune di: **FONTANETTO PO** Codice: **D676**
Foglio: **24** Particella: **158**
Immobili individuati: **1**

Elenco Immobili

	Foglio	Particella	Sub	Qualità	Classe	ha	are	ca	Reddito dominicale	Reddito agrario
<input checked="" type="radio"/>	24	158		SEMINATIVO	2		4	80	Euro:2,97	Euro:2,97

Elenco Intestati

	Nominativo o denominazione	Codice fiscale	Titolarità	Quota	Altri dati
<input checked="" type="radio"/>	DE VECCHI ACHILLE nato a MILANO (MI) il 20/07/1939	DVCCLL39L20F205S	Proprieta'	1/1	

N° ORDINE 207

Ufficio provinciale di: VERCELLI Territorio

Situazione aggiornata al : 27/04/2019

Dati della ricerca

Catasto: **Terreni**
Comune di: **FONTANETTO PO** Codice: **D676**
Foglio: **15** Particella: **273**
Immobili individuati: **1**

Elenco Immobili

	Foglio	Particella	Sub	Qualità	Classe	ha	are	ca	Reddito dominicale	Reddito agrario	Partita	Porzioni ¹
<input checked="" type="radio"/>	15	273		RISAIÀ STAB	2		29		Euro:34,45 (*)	Euro:17,97		

Elenco Intestati

	Nominativo o denominazione	Codice fiscale	Titolarità	Quota
<input checked="" type="radio"/>	GRANGIA GIANFRANCO nato a FONTANETTO PO (VC) il 10/11/1950	GRNGFR50S10D676Z	Proprieta'	1/1

N° ORDINE 208

Ufficio provinciale di: VERCELLI Territorio

Situazione aggiornata al : 27/04/2019

Dati della ricerca

Catasto: **Terreni**
Comune di: **FONTANETTO PO** Codice: **D676**
Foglio: **15** Particella: **155**
Immobili individuati: **1**

Elenco Immobili

	Foglio	Particella	Sub	Qualità	Classe	ha	are	ca	Reddito dominicale	Reddito agrario	Partita
⊙	15	155		RISAIA STAB	2		31	70	Euro:37,65 (*)	Euro:19,65	

Elenco Intestati

	Nominativo o denominazione	Codice fiscale	Titolarità	Quota
⊙	BUSNENGO ROMEO nato a FONTANETTO PO (VC) il 20/05/1920	BSNRMO20E20D6760	Proprieta'	1000/1000

N° ORDINE 209

Ufficio provinciale di: VERCELLI Territorio

Situazione aggiornata al : 27/04/2019

Dati della ricerca

Catasto: **Terreni**
Comune di: **FONTANETTO PO** Codice: **D676**
Foglio: **15** Particella: **263**
Immobili individuati: **1**

Elenco Immobili

	Foglio	Particella	Sub	Qualità	Classe	ha	are	ca	Reddito dominicale	Reddito agrario	Partita
⊙	15	263		RISAIA STAB	2		3	70	Euro:4,40 (*)	Euro:2,29	3814

Elenco Intestati

	Nominativo o denominazione	Codice fiscale	Titolarità	Quota
⊙	FERRERO MARIA ANTONIETTA nata a FONTANETTO PO (VC) il 24/08/1950	FRRMNT50M64D676T	Proprieta'	1/1

N° ORDINE 210

Ufficio provinciale di: VERCELLI Territorio

Situazione aggiornata al : 27/04/2019

Dati della ricerca

Catasto: **Terreni**
Comune di: **FONTANETTO PO** Codice: **D676**
Foglio: **15** Particella: **262**
Immobili individuati: **1**

Elenco Immobili

	Foglio	Particella	Sub	Qualità	Classe	ha	are	ca	Reddito dominicale	Reddito agrario	Partita
<input checked="" type="radio"/>	15	262		RISAIA STAB	2		1	60	Euro:1,90 (*)	Euro:0,99	3525

Elenco Intestati

	Nominativo o denominazione	Codice fiscale	Titolarità	Quota
<input checked="" type="radio"/>	FERRERO MARIA ANTONIETTA nata a FONTANETTO PO (VC) il 24/08/1950	FRRMNT50M64D676T	Proprieta'	1/1

N° ORDINE 211

Ufficio provinciale di: VERCELLI Territorio

Situazione aggiornata al : 27/04/2019

Dati della ricerca

Catasto: **Terreni**
Comune di: **FONTANETTO PO** Codice: **D676**
Foglio: **15** Particella: **264**
Immobili individuati: **1**

Elenco Immobili

	Foglio	Particella	Sub	Qualità	Classe	ha	are	ca	Reddito dominicale	Reddito agrario	Partita
<input checked="" type="radio"/>	15	264		RISAIA STAB	1		5	30	Euro:6,98 (*)	Euro:3,28	3203

Elenco Intestati

	Nominativo o denominazione	Codice fiscale	Titolarità	Quota
<input checked="" type="radio"/>	DELLAROLE FRANCESCO nato a MORANO SUL PO (AL) il 16/03/1951	DLLFNC51C16F707T	Proprieta'	1000/1000

N° ORDINE 212

Ufficio provinciale di: VERCELLI Territorio

Situazione aggiornata al : 27/04/2019

Dati della ricerca

Catasto: **Terreni**
Comune di: **FONTANETTO PO** Codice: **D676**
Foglio: **15** Particella: **265**
Immobili individuati: **1**

Elenco Immobili

	Foglio	Particella	Sub	Qualità	Classe	ha	are	ca	Reddito dominicale	Reddito agrario	Partita
<input checked="" type="radio"/>	15	265		RISAIA STAB	2		17	20	Euro:20,43 (*)	Euro:10,66	

Elenco Intestati

	Nominativo o denominazione	Codice fiscale	Titolarità	Quota
<input checked="" type="radio"/>	DELLAROLE FRANCESCO nato a MORANO SUL PO (AL) il 16/03/1951	DLLFNC51C16F707T	Proprieta'	1000/1000

N° ORDINE 213

Ufficio provinciale di: VERCELLI Territorio

Situazione aggiornata al : 27/04/2019

Dati della ricerca

Catasto: **Terreni**
Comune di: **FONTANETTO PO** Codice: **D676**
Foglio: **15** Particella: **190**
Immobili individuati: **1**

Elenco Immobili

	Foglio	Particella	Sub	Qualità	Classe	ha	are	ca	Reddito dominicale	Reddito agrario	Partita
<input checked="" type="radio"/>	15	190		RISAIA STAB	2		15	20	Euro:18,06 (*)	Euro:9,42	

Elenco Intestati

	Nominativo o denominazione	Codice fiscale	Titolarità	Quota
<input checked="" type="radio"/>	FERRERO MARIA ANTONIETTA nata a FONTANETTO PO (VC) il 24/08/1950	FRRMNT50M64D676T	Proprieta'	1/1

N° ORDINE 214

Ufficio provinciale di: VERCELLI Territorio

Situazione aggiornata al : 27/04/2019

Dati della ricerca

Catasto: **Terreni**
Comune di: **FONTANETTO PO** Codice: **D676**
Foglio: **15** Particella: **189**
Immobili individuati: **1**

Elenco Immobili

	Foglio	Particella	Sub	Qualità	Classe	ha	are	ca	Reddito dominicale	Reddito agrario	Partita
<input checked="" type="radio"/>	15	189		RISAIA STAB	2		18	20	Euro:21,62 (*)	Euro:11,28	

Elenco Intestati

	Nominativo o denominazione	Codice fiscale	Titolarità	Quota
<input checked="" type="radio"/>	FERRERO MARIA ANTONIETTA nata a FONTANETTO PO (VC) il 24/08/1950	FRRMNT50M64D676T	Proprieta'	1/1

N° ORDINE 215

Ufficio provinciale di: VERCELLI Territorio

Situazione aggiornata al : 27/04/2019

Dati della ricerca

Catasto: **Terreni**
Comune di: **FONTANETTO PO** Codice: **D676**
Foglio: **15** Particella: **195**
Immobili individuati: **1**

Elenco Immobili

	Foglio	Particella	Sub	Qualità	Classe	ha	are	ca	Reddito dominicale	Reddito agrario	Partita
<input checked="" type="radio"/>	15	195		RISAIA STAB	2		91		Euro:108,09 (*)	Euro:56,40	

Elenco Intestati

	Nominativo o denominazione	Codice fiscale	Titolarità	Quota
<input checked="" type="radio"/>	DELLAROLE FRANCESCO nato a MORANO SUL PO (AL) il 16/03/1951	DLLFNC51C16F707T	Proprieta'	1000/1000

N° ORDINE 216

Ufficio provinciale di: VERCELLI Territorio

Situazione aggiornata al : 27/04/2019

Dati della ricerca

Catasto: **Terreni**
Comune di: **FONTANETTO PO** Codice: **D676**
Foglio: **15** Particella: **154**
Immobili individuati: **1**

Elenco Immobili

	Foglio	Particella	Sub	Qualità	Classe	ha	are	ca	Reddito dominicale	Reddito agrario	Partita
<input checked="" type="radio"/>	15	154		RISAIA STAB	2		61	90	Euro:73,53 (*)	Euro:38,36	

Elenco Intestati

	Nominativo o denominazione	Codice fiscale	Titolarità	Quota
<input checked="" type="radio"/>	SCAGLIOTTI GIAN CARLA nata a VERCELLI (VC) il 28/04/1939	SCGGCR39D68L750J	Proprieta'	1/1

N° ORDINE 217

Ufficio provinciale di: VERCELLI Territorio

Situazione aggiornata al : 27/04/2019

Dati della ricerca

Catasto: **Terreni**
Comune di: **FONTANETTO PO** Codice: **D676**
Foglio: **15** Particella: **153**
Immobili individuati: **1**

Elenco Immobili

	Foglio	Particella	Sub	Qualità	Classe	ha	are	ca	Reddito dominicale	Reddito agrario	Partita
<input checked="" type="radio"/>	15	153		RISAIA STAB	2		13		Euro:15,44 (*)	Euro:8,06	

Elenco Intestati

	Nominativo o denominazione	Codice fiscale	Titolarità	Quota
<input checked="" type="radio"/>	FERRARIS GIACOMO nato a FONTANETTO PO (VC) il 17/06/1966	FRRGCM66H17D676B	Proprieta'	1/1

N° ORDINE 218

Ufficio provinciale di: VERCELLI Territorio

Situazione aggiornata al : 27/04/2019

Dati della ricerca

Catasto: **Terreni**
Comune di: **FONTANETTO PO** Codice: **D676**
Foglio: **15** Particella: **282**
Immobili individuati: **1**

Elenco Immobili

	Foglio	Particella	Sub	Qualità	Classe	ha	are	ca	Reddito dominicale	Reddito agrario	Partita
⊕	15	282		RISIAI STAB	2		74	20	Euro:88,14 (*)	Euro:45,99	

Ufficio provinciale di: VERCELLI Territorio

Situazione aggiornata al : 27/04/2019

Immobile selezionato

Catasto: **Terreni** Comune: **FONTANETTO PO** Codice: **D676**
Foglio: **15** Particella: **282**

Elenco Intestati

	Nominativo o denominazione	Codice fiscale	Titolarità	Quota
⊕	FERRERO ANTONINO nato a FONTANETTO PO (VC) il 20/03/1946	FRRNNN46C20D676R	Proprieta'	4/12
⊕	FERRERO MARIO nato a FONTANETTO PO (VC) il 20/05/1948	FRRMRA48E20D676X	Proprieta'	4/12
⊕	FERRERO VIRGINIO nato a FONTANETTO PO (VC) il 24/03/1963	FRRVGN63C24D676F	Proprieta'	4/12

N° ORDINE 219

Ufficio provinciale di: VERCELLI Territorio

Situazione aggiornata al : 27/04/2019

Dati della ricerca

Catasto: **Terreni**
Comune di: **FONTANETTO PO** Codice: **D676**
Foglio: **15** Particella: **161**
Immobili individuati: **1**

Elenco Immobili

	Foglio	Particella	Sub	Qualità	Classe	ha	are	ca	Reddito dominicale	Reddito agrario	Partita
⊕	15	161		RISIAI STAB	2		55	80	Euro:66,28 (*)	Euro:34,58	2581

Elenco Intestati

	Nominativo o denominazione	Codice fiscale	Titolarità	Quota
⊕	BIDESE LUCIA nata a BIELLA (BI) il 01/10/2005	BDSLUC05R41A859K	Proprieta'	1/2
⊕	PAVIA GIANPIERO nato a VERCELLI (VC) il 14/05/1975	PVAGPR75E14L750W	Proprieta'	1/2

N° ORDINE 220

Ufficio provinciale di: VERCELLI Territorio

Situazione aggiornata al : 27/04/2019

Dati della ricerca

Catasto: **Terreni**

Comune di: **FONTANETTO PO** Codice: **D676**

Foglio: **15** Particella: **281**

Immobili individuati: **1**

Elenco Immobili

	Foglio	Particella	Sub	Qualità	Classe	ha	are	ca	Reddito dominicale	Reddito agrario	Partita
<input checked="" type="radio"/>	15	281		RISAJA STAB	2		68	80	Euro:81,72 (*)	Euro:42,64	

Elenco Intestati

	Nominativo o denominazione	Codice fiscale	Titolarità	Quota
<input checked="" type="radio"/>	BIANCO VIRGINIO nato a FONTANETTO PO (VC) il 20/01/1947	BNCVGN47A20D676X	Proprieta'	4/6
<input type="radio"/>	VENTRE CARLO ANGELO nato a CHIVASSO (TO) il 30/04/1971	VNTCLN71D30C665R	Proprieta'	1/6
<input type="radio"/>	VENTRE CRESCENZO nato a MIRABELLA ECLANO (AV) il 11/11/1945	VNTCS45S11F230Q	Proprieta'	1/6

N° ORDINE 221

Ufficio provinciale di: VERCELLI Territorio

Situazione aggiornata al : 27/04/2019

Dati della ricerca

Catasto: **Terreni**

Comune di: **FONTANETTO PO** Codice: **D676**

Foglio: **15** Particella: **160**

Immobili individuati: **1**

Elenco Immobili

	Foglio	Particella	Sub	Qualità	Classe	ha	are	ca	Reddito dominicale	Reddito agrario	Partita
<input checked="" type="radio"/>	15	160		RISAJA STAB	2	1		30	Euro:119,14 (*)	Euro:62,16	2776

Elenco Intestati

	Nominativo o denominazione	Codice fiscale	Titolarità	Quota
<input checked="" type="radio"/>	FERRERO ANTONINO nato a FONTANETTO PO (VC) il 20/03/1946	FRRNN46C20D676R	Proprieta'	1000/1000

N° ORDINE 222

Ufficio provinciale di: VERCELLI Territorio

Situazione aggiornata al : 27/04/2019

Dati della ricerca

Catasto: **Terreni**

Comune di: **FONTANETTO PO** Codice: **D676**

Foglio: **15** Particella: **283**

Immobili individuati: **1**

Elenco Immobili

	Foglio	Particella	Sub	Qualità	Classe	ha	are	ca	Reddito dominicale	Reddito agrario	Partita
<input checked="" type="radio"/>	15	283		RISAIA STAB	2		67	80	Euro:80,54 (*)	Euro:42,02	

Elenco Intestati

	Nominativo o denominazione	Codice fiscale	Titolarità	Quota
<input checked="" type="radio"/>	FERRERO SANDRO nato a VERCELLI (VC) il 25/07/1968	FRRSDR68L25L750A	Proprieta'	1/1

N° ORDINE 223

Ufficio provinciale di: VERCELLI Territorio

Situazione aggiornata al : 27/04/2019

Dati della ricerca

Catasto: **Terreni**

Comune di: **FONTANETTO PO** Codice: **D676**

Foglio: **15** Particella: **188**

Immobili individuati: **1**

Elenco Immobili

	Foglio	Particella	Sub	Qualità	Classe	ha	are	ca	Reddito dominicale	Reddito agrario	Partita
<input checked="" type="radio"/>	15	188		RISAIA STAB	2		62	70	Euro:74,48 (*)	Euro:38,86	

Elenco Intestati

	Nominativo o denominazione	Codice fiscale	Titolarità	Quota
<input checked="" type="radio"/>	BIANCO FELICE nato a FONTANETTO PO (VC) il 30/12/1931	BNCFLC31T30D676R	Proprieta'	1/1

N° ORDINE 224

Ufficio provinciale di: VERCELLI Territorio

Situazione aggiornata al : 27/04/2019

Dati della ricerca

Catasto: **Terreni**
Comune di: **FONTANETTO PO** Codice: **D676**
Foglio: **15** Particella: **187**
Immobili individuati: **1**

Elenco Immobili

	Foglio	Particella	Sub	Qualità	Classe	ha	are	ca	Reddito dominicale	Reddito agrario	Partita
<input checked="" type="radio"/>	15	187		RISAIA STAB	2		30	10	Euro:35,75 (*)	Euro:18,65	

Elenco Intestati

	Nominativo o denominazione	Codice fiscale	Titolarità	Quota
<input checked="" type="radio"/>	MIRAGLIO CARLA nata a CRESCENTINO (VC) il 14/08/1946	MRGCRL46M54D154F	Proprieta'	1/1

N° ORDINE 225

Ufficio provinciale di: VERCELLI Territorio

Situazione aggiornata al : 27/04/2019

Dati della ricerca

Catasto: **Terreni**
Comune di: **FONTANETTO PO** Codice: **D676**
Foglio: **15** Particella: **159**
Immobili individuati: **1**

Elenco Immobili

	Foglio	Particella	Sub	Qualità	Classe	ha	are	ca	Reddito dominicale	Reddito agrario	Partita
<input checked="" type="radio"/>	15	159		RISAIA STAB	2		39	20	Euro:46,56 (*)	Euro:24,29	3857

Elenco Intestati

	Nominativo o denominazione	Codice fiscale	Titolarità	Quota
<input checked="" type="radio"/>	PRIORA GIUSEPPINA nata a FONTANETTO PO (VC) il 13/05/1945	PRRGPP45E53D676X	Proprieta'	1000/1000

N° ORDINE 226

Ufficio provinciale di: VERCELLI Territorio

Situazione aggiornata al : 27/04/2019

Dati della ricerca

Catasto: **Terreni**

Comune di: **FONTANETTO PO** Codice: **D676**

Foglio: **15** Particella: **158**

Immobili individuati: **1**

Elenco Immobili

	Foglio	Particella	Sub	Qualità	Classe	ha	are	ca	Reddito dominicale	Reddito agrario	Partita
<input checked="" type="radio"/>	15	158		RISAJA STAB	2		50	80	Euro:60,34 (*)	Euro:31,48	266

Elenco Intestati

	Nominativo o denominazione	Codice fiscale	Titolarità	Quota
<input checked="" type="radio"/>	VERCELLONE ROSARIA nata a LIVORNO FERRARIS (VC) il 22/05/1934	VRCRSR34E62E626P	Proprieta'	1/1

N° ORDINE 227

Ufficio provinciale di: VERCELLI Territorio

Situazione aggiornata al : 27/04/2019

Dati della ricerca

Catasto: **Terreni**

Comune di: **FONTANETTO PO** Codice: **D676**

Foglio: **15** Particella: **279**

Immobili individuati: **1**

Elenco Immobili

	Foglio	Particella	Sub	Qualità	Classe	ha	are	ca	Reddito dominicale	Reddito agrario	Partita
<input checked="" type="radio"/>	15	279		RISAJA STAB	2		25		Euro:29,70 (*)	Euro:15,49	3551

Elenco Intestati

	Nominativo o denominazione	Codice fiscale	Titolarità	Quota
<input checked="" type="radio"/>	RASTALDO FRANCO nato a FONTANETTO PO (VC) il 21/12/1940	RSTFNC40T21D676C	Proprieta'	1000/1000

N° ORDINE 228

Ufficio provinciale di: VERCELLI Territorio

Situazione aggiornata al : 27/04/2019

Dati della ricerca

Catasto: **Terreni**
Comune di: **FONTANETTO PO** Codice: **D676**
Foglio: **15** Particella: **257**
Immobili individuati: **1**

Elenco Immobili

	Foglio	Particella	Sub	Qualità	Classe	ha	are	ca	Reddito dominicale	Reddito agrario	Partita
⊕	15	257		BOSCO CEDUO	U		18	40	Euro:2,38	Euro:0,86	3382

Elenco Intestati

	Nominativo o denominazione	Codice fiscale	Titolarità	Quota
⊕	FERRERO MARIA ANTONIETTA nata a FONTANETTO PO (VC) il 24/08/1950	FRRMNT50M64D676T	Proprieta'	1/1

N° ORDINE 229

Ufficio provinciale di: VERCELLI Territorio

Situazione aggiornata al : 27/04/2019

Dati della ricerca

Catasto: **Terreni**
Comune di: **FONTANETTO PO** Codice: **D676**
Foglio: **15** Particella: **271**
Immobili individuati: **1**

Elenco Immobili

	Foglio	Particella	Sub	Qualità	Classe	ha	are	ca	Reddito dominicale	Reddito agrario	Partita
⊕	15	271		RISAIA STAB	2		39	50	Euro:46,92 (*)	Euro:24,48	

Elenco Intestati

	Nominativo o denominazione	Codice fiscale	Titolarità	Quota
⊕	RASTALDO FRANCO nato a FONTANETTO PO (VC) il 21/12/1940	RSTFNC40T21D676C	Proprieta'	1000/1000

**Piano particellare: elenco ditte
da indennizzare**

COMUNE DI FONTANETTO: REGIONE AGRARIA 6

N. rif	Fg.	Part.	Qualità Catastale	COMUNE	Proprietario catastale	Codice fiscale	Nato a	Prv	il	Diritti & oneri reali	Mq. occup. totali	Mq. Competenza	€/mq	Ind. occupaz. Totale	Mq. serv. totali	Mq. Competenza	€/mq.	Ind. servitù totale	Mq. espr. totali	Mq. Competenza	€/mq.	Ind. esproprio totale
1	5	21	RISAIA	Fontanetto Po	Vercellone Rosaria	VRCRSR34E62E626P	Livorno Ferraris	VC	22/05/1934	1	2.843,00	2.843,00	0,23	653,89	17,00	17,00	1,39	23,63	996,00	996,00	8,34	8.306,64
2	5	22	RISAIA	Fontanetto Po	Ambrosione Maria Teresa	MBRMTR37M44D676Z	Fontanetto Po	VC	04/08/1937	1	490,00	490,00	0,23	112,70	121,00	121,00	1,39	168,19	92,00	92,00	8,34	767,28
3	5	195	RISAIA STAB	Fontanetto Po	Croce Vittorangelo	CRCVTR30L13LL219G	Torino	TO	13/07/1930	1	1.947,00	1.947,00	0,23	447,81					711,00	711,00	8,34	5.929,74
4	5	34	RISAIA STAB	Fontanetto Po	Panti Domenica	PNTDNC29S67D6760	Fontanetto Po	VC	27/11/1929	1	1.054,00	1.054,00	0,23	242,42	176,00	176,00	1,39	244,64	681,00	681,00	8,34	5.679,54
5	5	35	RISAIA	Fontanetto Po	Mascotti Luisella	MSCLLL55H54D676A	Fontanetto Po	VC	14/06/1955	1/2	953,00	476,50	0,23	109,60	169,00	84,50	1,39	117,46	520,00	260,00	8,34	2.168,40
5	5	35	RISAIA	Fontanetto Po	Papetti Ermanno	PPTRNN22DO5D676T	Fontanetto Po	VC	05/04/1922	1/2	953,00	476,50	0,23	109,60	169,00	84,50	1,39	117,46	520,00	260,00	8,34	2.168,40
6	5	36	RISAIA	Fontanetto Po	Andorno Giuseppe	NDRGPP51B20D676I	Fontanetto Po	VC	20/02/1951	1	421,00	421,00	0,23	96,83	71,00	71,00	1,39	98,69	247,00	247,00	8,34	2.059,98
7	5	37	RISAIA	Fontanetto Po	Andorno Giuseppe	NDRGPP51B20D676I	Fontanetto Po	VC	20/02/1951	1	474,00	474,00	0,23	109,02	90,00	90,00	1,39	125,10	230,00	230,00	8,34	1.918,20
8	5	72	RISAIA	Fontanetto Po	Andreano Maurina	NDRMRN37D43L219E	Torino	TO	03/04/1937	1	49,50	49,50	0,23	11,39								
9	5	146	RISAIA	Fontanetto Po	Osenga Pierina	SNGPRN32T53L429Y	Trino	VC	13/12/1932	1	300,00	300,00	0,23	69,00					65,00	65,00	8,34	542,10
10	5	147	RISAIA	Fontanetto Po	Calcagno Giorgio	CLCGRG67L21L750Z	Vercelli	VC	21/07/1967	1	284,00	284,00	0,23	65,32					94,00	94,00	8,34	783,96
11	5	71	RISAIA	Fontanetto Po	Milano Bartolomino	MLNBTL58H17D676P	Fontanetto Po	VC	17/06/1958	1	1.790,00	1.790,00	0,23	411,70					358,00	358,00	8,34	2.985,72
12	5	151	MODELLO 26	Fontanetto Po	Rastaldo Franco	RSTFNC40T21D676C	Fontanetto Po	VC	21/12/1940	1	51,00	51,00	0,23	11,73					2,00	2,00	8,34	16,68
13	5	152	RISAIA	Fontanetto Po	Chiumello Mauro	CHMMRA64B10G266Z	Palazzolo Vercellese	VC	10/02/1964	1/2	1.148,00	574,00	0,23	132,02	146,00	73,00	1,39	101,47	7,00	3,50	8,34	29,19
13	5	152	RISAIA	Fontanetto Po	Imerone Paola	MRNPLA64L65L219Y	Torino	TO	25/07/1964	1/2	1.148,00	574,00	0,23	132,02	146,00	73,00	1,39	101,47	7,00	3,50	8,34	29,19
14	5	153	RISAIA	Fontanetto Po	Cerruti Maria Pia	CRRMRP60E47L750O	Vercelli	VC	07/05/1960	1/2	3.906,00	1.953,00	0,23	449,19	422,00	211,00	1,39	293,29	3.400,00	1.700,00	8,34	14.178,00
14	5	153	RISAIA	Fontanetto Po	Cerruti Roberto	CRRRRT53P26L750O	Vercelli	VC	26/09/1953	1/2	3.906,00	1.953,00	0,23	449,19	422,00	211,00	1,39	293,29	3.400,00	1.700,00	8,34	14.178,00
15	5	51	RISAIA	Fontanetto Po	Panti Domenica	PNTDNC29S67D6760	Fontanetto Po	VC	27/11/1929	1	1.232,00	1.232,00	0,23	283,36	198,00	198,00	1,39	275,22	746,00	746,00	8,34	6.221,64
16	5	52	RISAIA	Fontanetto Po	Bersano Mario	BRSMRA33D07L750N	Vercelli	VC	07/04/1933	1	758,00	758,00	0,23	174,34	122,00	122,00	1,39	169,58	457,00	457,00	8,34	3.811,38
17	5	53	RISAIA	Fontanetto Po	Moda Luciana	MDOLCN32E61L787I	Verrua Savoia	TO	21/05/1932	1	471,00	471,00	0,23	108,33	118,00	118,00	1,39	164,02	139,00	139,00	8,34	1.159,26
18	5	73	RISAIA STAB	Fontanetto Po	Bassignana Anna Maria	BSSNMR60P44B885U	Casale Monferrato	AL	04/09/1960	1/3	1.392,00	464,00	0,23	106,72					22,00	7,33	8,34	61,16
18	5	73	RISAIA STAB	Fontanetto Po	Bassignana Simona	BSSSMN68B50L750M	Vercelli	VC	10/02/1968	1/3	1.392,00	464,00	0,23	106,72					22,00	7,33	8,34	61,16
18	5	73	RISAIA STAB	Fontanetto Po	Boschetti Luigina	BSCLGN38M68D154H	Crescentino	VC	28/08/1938	1/3	1.392,00	464,00	0,23	106,72					22,00	7,33	8,34	61,16
19	5	76	RISAIA	Fontanetto Po	Zucchelli Massimo	ZCCMSM57C09L219U	Torino	TO	09/03/1957	1/2	88,00	44,00	0,23	10,12								
19	5	76	RISAIA	Fontanetto Po	Zucchelli Pier Paolo	ZCCPPL53M20L219E	Torino	TO	20/08/1953	1/2	88,00	44,00	0,23	10,12								
20	5	177	RISAIA	Fontanetto Po	Andorno Giuseppe	NDRGPP51B20D676I	Fontanetto Po	VC	20/02/1951	1	1.794,00	1.794,00	0,23	412,62	22,00	22,00	1,39	30,58	165,00	165,00	8,34	1.376,10
21	5	178	RISAIA	Fontanetto Po	Chiumello Mauro	CHMMRA64B10G266Z	Palazzolo Vercellese	VC	10/02/1964	1/2	2.128,00	1.064,00	0,23	244,72					2.128,00	1.064,00	8,34	8.873,76
21	5	178	RISAIA	Fontanetto Po	Imerone Paola	MRNPLA64L65L219Y	Torino	TO	25/07/1964	1/2	2.128,00	1.064,00	0,23	244,72					2.128,00	1.064,00	8,34	8.873,76
22	5	183	MODELLO 26	Fontanetto Po	Bassignana Carla	BSSCRL50R51D676N	Fontanetto Po	VC	11/10/1950	1/2	1.540,00	770,00	0,23	177,10					1.540,00	770,00	8,34	6.421,80

N. rif	Fg.	Part.	Qualità Catastale	COMUNE	Proprietario catastale	Codice fiscale	Nato a	Prv	il	Diritti & oneri reali	Mq. occup. totali	Mq. Competenza	€/mq	Ind. occupaz. Totale	Mq. serv. totali	Mq. Competenza	€/mq.	Ind. servitù totale	Mq. espr. totali	Mq. Competenza	€/mq.	Ind. esproprio totale
22	5	183	MODELLO 26	Fontanetto Po	Bassignana Natalina	BSSNLN41A56D676B	Fontanetto Po	VC	16/01/1941	1/2	1.540,00	770,00	0,23	177,10					1.540,00	770,00	8,34	6.421,80
23	5	86	RISAIA	Fontanetto Po	Vallino Giovanni	VLLGNN34H22D676J	Fontanetto Po	VC	22/06/1934	1	4.854,00	4.854,00	0,23	1.116,42	438,00	438,00	1,39	608,82	2.016,00	2.016,00	8,34	16.813,44
24	5	142	PASCOLO	Fontanetto Po	Comune di Fontanetto Po	0347340028	Fontanetto Po	VC		1	819,00	819,00	0,03	24,57					819,00	819,00	1,21	990,99
25	5	181	RISAIA STAB	Fontanetto Po	Vallino Giovanni	VLLGNN34H22D676J	Fontanetto Po	VC	22/06/1934	1	415,00	415,00	0,23	95,45	101,00	101,00	1,39	140,39	265,00	265,00	8,34	2.210,10
26	5	182	RISAIA	Fontanetto Po	Giraudi Domenico	GRDDNC69L13L750E	Vercelli	VC	13/07/1969	1	1.344,00	1.344,00	0,23	309,12	306,00	306,00	1,39	425,34	693,00	693,00	8,34	5.779,62
27	5	100	RISAIA	Fontanetto Po	Ferraris Giovanna	FRRGNN36R47D676D	Fontanetto Po	VC	07/10/1936	1	116,00	116,00	0,23	26,68								
28	5	123	RISAIA	Fontanetto Po	Ferraris Giovanna	FRRGNN36R47D676D	Fontanetto Po	VC	07/10/1936	1	1.395,00	1.395,00	0,23	320,85	326,00	326,00	1,39	453,14	587,00	587,00	8,34	4.895,58
29	11	124	BOSCO MISTO	Fontanetto Po	Calcagno Giorgio	CLCGRG67L21L750Z	Vercelli	VC	21/07/1967	1	844,00	844,00	0,06	50,64	34,00	34,00	0,34	11,56	764,00	764,00	2,02	1.543,28
30	11	133	MODELLO 26	Fontanetto Po	Calcagno Giorgio	CLCGRG67L21L750Z	Vercelli	VC	21/07/1967	1	2.553,00	2.553,00	0,23	587,19	456,00	456,00	1,39	633,84	1.557,00	1.557,00	8,34	12.985,38
31	11	180	RISAIA STAB	Fontanetto Po	Demonti Roberto	DMNRRT59R14L750B	Vercelli	VC	14/10/1959	1	3.530,00	3.530,00	0,23	811,90	625,00	625,00	1,39	868,75	1.961,00	1.961,00	8,34	16.354,74
32	11	181	INCOLTO PROD	Fontanetto Po	Demonti Roberto	DMNRRT59R14L750B	Vercelli	VC	14/10/1959	1	863,00	863,00	0,03	25,89					863,00	863,00	1,01	871,63
33	11	202	RISAIA STAB	Fontanetto Po	Grangia Matteo	GRNMTT77A19L750W	Vercelli	VC	19/01/1977	1	2.481,00	2.481,00	0,23	570,63	485,00	485,00	1,39	674,15	1.196,00	1.196,00	8,34	9.974,64
34	11	203	INCOLTO PROD	Fontanetto Po	Grangia Matteo	GRNMTT77A19L750W	Vercelli	VC	19/01/1977	1	737,00	737,00	0,03	22,11					737,00	737,00	1,01	744,37
35	11	201	RISAIA STAB	Fontanetto Po	Zucchelli Massimo	ZCCMSM57C09L219U	Torino	TO	09/03/1957	1/2	87,00	43,50	0,23	10,01								
35	11	201	RISAIA STAB	Fontanetto Po	Zucchelli Pier Paolo	ZCCPPL53M20L219E	Torino	TO	20/08/1953	1/2	87,00	43,50	0,23	10,01								
36	11	13	INCOLTO PROD	Fontanetto Po	Comune di Fontanetto Po	00347340028	Fontanetto Po	VC		1	130,00	130,00	0,03	3,90					130,00	130,00	1,01	131,30
37	11	14	RISAIA STAB	Fontanetto Po	Milano Bartolomino	MLNBTL58H17D676P	Fontanetto Po	VC	17/06/1958	1/2	1.340,00	670,00	0,23	154,10	282,00	141,00	1,39	195,99	560,00	280,00	8,34	2.335,20
37	11	14	RISAIA STAB	Fontanetto Po	Milano Davide	MLNDVD67H22L750P	Vercelli	VC	22/06/1967	1/2	1.340,00	670,00	0,23	154,10	282,00	141,00	1,39	195,99	560,00	280,00	8,34	2.335,20
38	11	16	INCOLTO PROD	Fontanetto Po	Comune di Fontanetto Po	00347340028	Fontanetto Po	VC		1	110,00	110,00	0,03	3,30					110,00	110,00	1,01	111,10
39	11	17	RISAIA STAB	Fontanetto Po	Chiumello Mauro	CHMMRA64B10G266Z	Palazzolo Vercellese	VC	10/02/1964	1/2	856,00	428,00	0,23	98,44	171,00	85,50	1,39	118,85	414,00	207,00	8,34	1.726,38
39	11	17	RISAIA STAB	Fontanetto Po	Imerone Paola	MRNPLA64L65L219Y	Torino	TO	25/07/1964	1/2	856,00	428,00	0,23	98,44	171,00	85,50	1,39	118,85	414,00	207,00	8,34	1.726,38
40	11	18	INCOLTO PROD	Fontanetto Po	Comune di Fontanetto Po	00347340028	Fontanetto Po	VC		1/2	146,00	73,00	0,03	2,19					146,00	73,00	1,01	73,73
40	11	18	INCOLTO PROD	Fontanetto Po	Garino Giovanna Edvige	GRNGNN95C56G113A	Oristano	OR	16/03/1895	0	146,00	0,00	0,03	0,00					146,00	0,00	1,01	0,00
40	11	18	INCOLTO PROD	Fontanetto Po	Novarese Francesca	NVRFNC28A48L219V	Torino	TO	08/01/1928	1/2	146,00	73,00	0,03	2,19					146,00	73,00	1,01	73,73
41	11	19	RISAIA STAB	Fontanetto Po	Chiumello Mauro	CHMMRA64B10G266Z	Palazzolo Vercellese	VC	10/02/1964	1/2	743,00	371,50	0,23	85,45	147,00	73,50	1,39	102,17	349,00	174,50	8,34	1.455,33
41	11	19	RISAIA STAB	Fontanetto Po	Imerone Paola	MRNPLA64L65L219Y	Torino	TO	25/07/1964	1/2	743,00	371,50	0,23	85,45	147,00	73,50	1,39	102,17	349,00	174,50	8,34	1.455,33
42	11	225	RISAIA STAB	Fontanetto Po	Demonti Roberto	DMNRRT59R14L750B	Vercelli	VC	14/10/1959	1	2.610,00	2.610,00	0,23	600,30	550,00	550,00	1,39	764,50	1.294,00	1.294,00	8,34	10.791,96
43	11	226	INCOLTO PROD	Fontanetto Po	Montano Massimiliana	MNTMSM44H47F335E	Moncalieri	TO	07/06/1944	1	1.255,00	1.255,00	0,03	37,65					1.255,00	1.255,00	1,01	1.267,55
44	11	224	RISAIA STAB	Fontanetto Po	Cerruti Maria Pia	CRRMRP60E47L750O	Vercelli	VC	07/05/1960	1/2	1.708,00	854,00	0,23	196,42	337,00	168,50	1,39	234,22	812,00	406,00	8,34	3.386,04
44	11	224	RISAIA STAB	Fontanetto Po	Cerruti Roberto	CRRRRT53P26L750O	Vercelli	VC	26/09/1953	1/2	1.708,00	854,00	0,23	196,42	337,00	168,50	1,39	234,22	812,00	406,00	8,34	3.386,04

N. rif	Fg.	Part.	Qualità Catastale	COMUNE	Proprietario catastale	Codice fiscale	Nato a	Prv	il	Diritti & oneri reali	Mq. occup. totali	Mq. Competenza	€/mq	Ind. occupaz. Totale	Mq. serv. totali	Mq. Competenza	€/mq.	Ind. servitù totale	Mq.espr. totali	Mq. Competenza	€/mq.	Ind. esproprio totale	
45	11	223	RISAIA STAB	Fontanetto Po	Vallino Giovanni	VLLGNN34H22D676J	Fontanetto Po	VC	22/06/1934	1	347,00	347,00	0,23	79,81	65,00	65,00	1,39	90,35	6,00	6,00	8,34	50,04	
46	11	21	BOSCO ALTO	Fontanetto Po	Comune di Fontanetto Po	00347340028	Fontanetto Po	VC		0	782,00	0,00	0,06	0,00					782,00	0,00	2,12	0,00	
46	11	21	BOSCO ALTO	Fontanetto Po	Milano Bartolomino	MLNBTL58H17D676P	Fontanetto Po	VC	17/06/1958	1/4	782,00	195,50	0,06	11,73					782,00	195,50	2,12	414,46	
46	11	21	BOSCO ALTO	Fontanetto Po	Milano Davide	MLNDVD67H22L750P	Vercelli	VC	22/06/1967	1/4	782,00	195,50	0,06	11,73					782,00	195,50	2,12	414,46	
46	11	21	BOSCO ALTO	Fontanetto Po	Momo Olga	MMOLGO35S62D154D	Crescentino	VC	22/11/1935	1/2	782,00	391,00	0,06	23,46					782,00	391,00	2,12	828,92	
47	11	22	RISAIA STAB	Fontanetto Po	Milano Bartolomino	MLNBTL58H17D676P	Fontanetto Po	VC	17/06/1958	1/2	5.393,00	2.696,50	0,23	620,20	1.001,00	500,50	1,39	695,70	2.690,00	1.345,00	8,34	11.217,30	
47	11	22	RISAIA STAB	Fontanetto Po	Momo Olga	MMOLGO35S62D154D	Crescentino	VC	22/11/1935	1/2	5.393,00	2.696,50	0,23	620,20	1.001,00	500,50	1,39	695,70	2.690,00	1.345,00	8,34	11.217,30	
48	11	64	RISAIA STAB	Fontanetto Po	Bassignana Giuseppe	BSSGPP32A01D676A	Fontanetto Po	VC	01/01/1932	1/3	2.061,00	687,00	0,23	158,01					1.264,00	421,33	8,34	3.513,92	
48	11	64	RISAIA STAB	Fontanetto Po	Bassignana Simona	BSSSMN68B50L750M	Vercelli	VC	10/02/1968	1/3	2.061,00	687,00	0,23	158,01					1.264,00	421,33	8,34	3.513,92	
48	11	64	RISAIA STAB	Fontanetto Po	Boschetti Luigina	BSCLGN38M68D154H	Crescentino	VC	28/08/1938	1/3	2.061,00	687,00	0,23	158,01					1.264,00	421,33	8,34	3.513,92	
49	11	80	INCOLTO PROD	Fontanetto Po	Comune di Fontanetto Po	00347340028	Fontanetto Po	VC		0	355,00	0,00	0,03	0,00					355,00	0,00	1,01	0,00	
49	11	80	INCOLTO PROD	Fontanetto Po	Milano Bartolomino	MLNBTL58H17D676P	Fontanetto Po	VC	17/06/1958	1/2	355,00	177,50	0,03	5,33					355,00	177,50	1,01	179,28	
49	11	80	INCOLTO PROD	Fontanetto Po	Milano Davide	MLNDVD67H22L750P	Vercelli	VC	22/06/1967	1/2	355,00	177,50	0,03	5,33					355,00	177,50	1,01	179,28	
50	11	81	RISAIA STAB	Fontanetto Po	Milano Bartolomino	MLNBTL58H17D676P	Fontanetto Po	VC	17/06/1958	1	3.085,00	3.085,00	0,23	709,55	331,00	331,00	1,39	460,09	1.554,00	1.554,00	8,34	12.960,36	
51	11	254	RISAIA STAB	Fontanetto Po	Bertole Pietro	BRTPTR50A25G266I	Palazzolo Vercellese	VC	25/01/1950	1	6.378,00	6.378,00	0,23	1.466,94					4.061,00	4.061,00	8,34	33.868,74	
52	11	83	RISAIA STAB	Fontanetto Po	Milano Bartolomino	MLNBTL58H17D676P	Fontanetto Po	VC	17/06/1958	1/2	2.846,00	1.423,00	0,23	327,29					1.652,00	826,00	8,34	6.888,84	
52	11	83	RISAIA STAB	Fontanetto Po	Milano Davide	MLNDVD67H22L750P	Vercelli	VC	22/06/1967	1/2	2.846,00	1.423,00	0,23	327,29					1.652,00	826,00	8,34	6.888,84	
53	11	94	RISAIA STAB	Fontanetto Po	Pozzi Anna	PZZNNA53D70D676Z	Fontanetto Po	VC	30/04/1953	1/2	2.701,00	1.350,50	0,23	310,62					1.455,00	727,50	8,34	6.067,35	
53	11	94	RISAIA STAB	Fontanetto Po	Pozzi Siro	PZZSRI24D03D154V	Crescentino	VC	03/04/1924	1/2	2.701,00	1.350,50	0,23	310,62					1.455,00	727,50	8,34	6.067,35	
54	15	34	RISAIA STAB	Fontanetto Po	Chinone Marisa	CHNMRS49C65L219U	Torino	TO	25/03/1949	1	173,00	173,00	0,23	39,79									
55	15	35	RISAIA STAB	Fontanetto Po	Giorcelli Carla Maria Pia	GRCCLM52C47D676G	Fontanetto Po	VC	07/03/1952	1	453,00	453,00	0,23	104,19					191,00	191,00	8,34	1.592,94	
56	15	36	RISAIA STAB	Fontanetto Po	Giorcelli Carla Maria Pia	GRCCLM52C47D676G	Fontanetto Po	VC	07/03/1952	1	630,00	630,00	0,23	144,90					436,00	436,00	8,34	3.636,24	
57	15	37	RISAIA STAB	Fontanetto Po	Giorcelli Carla Maria Pia	GRCCLM52C47D676G	Fontanetto Po	VC	07/03/1952	1	696,00	696,00	0,23	160,08					524,00	524,00	8,34	4.370,16	
58	15	38	RISAIA STAB	Fontanetto Po	Chinone Marisa	CHNMRS49C65L219U	Torino	TO	25/03/1949	1	669,00	669,00	0,23	153,87					542,00	542,00	8,34	4.520,28	
59	15	39	RISAIA STAB	Fontanetto Po	Calcagno Giovanni	CLCGNN67S01L750Y	Vercelli	VC	01/11/1967	1/2	2.300,00	1.150,00	0,23	264,50					1.485,00	742,50	8,34	6.192,45	
59	15	39	RISAIA STAB	Fontanetto Po	Calcagno Luigi	CLCLGU72S24L750N	Vercelli	VC	24/11/1972	1/2	2.300,00	1.150,00	0,23	264,50					1.485,00	742,50	8,34	6.192,45	
60	15	40	RISAIA STAB	Fontanetto Po	Milano Davide	MLNDVD67H22L750P	Vercelli	VC	22/06/1967	1	2.568,00	2.568,00	0,23	590,64					1.717,00	1.717,00	8,34	14.319,78	
61	15	41	RISAIA STAB	Fontanetto Po	Milano Davide	MLNDVD67H22L750P	Vercelli	VC	22/06/1967	1	2.477,00	2.477,00	0,23	569,71					1.903,00	1.903,00	8,34	15.871,02	
62	15	53	RISAIA STAB	Fontanetto Po	Milano Bartolomino	MLNBTL58H17D676P	Fontanetto Po	VC	17/06/1958	1/2	274,00	137,00	0,23	31,51									
62	15	53	RISAIA STAB	Fontanetto Po	Milano Davide	MLNDVD67H22L750P	Vercelli	VC	22/06/1967	1/2	274,00	137,00	0,23	31,51									

N. rif	Fg.	Part.	Qualità Catastale	COMUNE	Proprietario catastale	Codice fiscale	Nato a	Prv	il	Diritti & oneri reali	Mq. occup. totali	Mq. Competenza	€/mq	Ind. occupaz. Totale	Mq. serv. totali	Mq. Competenza	€/mq.	Ind. servitù totale	Mq.espr. totali	Mq. Competenza	€/mq.	Ind. esproprio totale
63	15	54	RISAIA STAB	Fontanetto Po	Milano Bartolomino	MLNBTL58H17D676P	Fontanetto Po	VC	17/06/1958	1/2	1.095,00	547,50	0,23	125,93					92,00	46,00	8,34	383,64
63	15	54	RISAIA STAB	Fontanetto Po	Milano Davide	MLNDVD67H22L750P	Vercelli	VC	22/06/1967	1/2	1.095,00	547,50	0,23	125,93					92,00	46,00	8,34	383,64
64	15	55	RISAIA	Fontanetto Po	Actis Caporale Antonio	CTSNTN56M02L219A	Torino	TO	02/08/1956	1/6	2.533,00	422,17	0,23	97,10	23,00	3,83	1,39	5,33	1.518,00	253,00	8,34	2.110,02
64	15	55	RISAIA	Fontanetto Po	Actis Caporale Guido	CTSGDU49A12G266W	Palazzolo Vercellese	VC	12/01/1949	1/6	2.533,00	422,17	0,23	97,10	23,00	3,83	1,39	5,33	1.518,00	253,00	8,34	2.110,02
64	15	55	RISAIA	Fontanetto Po	Actis Caporale Luisa	CTSLSU64L56L219E	Torino	TO	16/07/1964	1/6	2.533,00	422,17	0,23	97,10	23,00	3,83	1,39	5,33	1.518,00	253,00	8,34	2.110,02
64	15	55	RISAIA	Fontanetto Po	Actis Caporale Marina	CTSMRN61M42L219U	Torino	TO	02/08/1961	1/6	2.533,00	422,17	0,23	97,10	23,00	3,83	1,39	5,33	1.518,00	253,00	8,34	2.110,02
64	15	55	RISAIA	Fontanetto Po	Actis Caporale Mario	CTSMRA35M17D6760	Fontanetto Po	VC	17/08/1935	1/3	2.533,00	844,33	0,23	194,20	23,00	7,67	1,39	10,66	1.518,00	506,00	8,34	4.220,04
65	15	56	RISAIA STAB	Fontanetto Po	Cerruti Maria	CRRMRA22B54D676H	Fontanetto Po	VC	14/02/1922	1	2.587,00	2.587,00	0,23	595,01	21,00	21,00	1,39	29,19	2.521,00	2.521,00	8,34	21.025,14
66	12	306	RISAIA STAB	Fontanetto Po	Milano Bartolomino	MLNBTL58H17D676P	Fontanetto Po	VC	17/06/1958	1/2	1.862,00	931,00	0,23	214,13	361,00	180,50	1,39	250,90	966,00	483,00	8,34	4.028,22
66	12	306	RISAIA STAB	Fontanetto Po	Milano Davide	MLNDVD67H22L750P	Vercelli	VC	22/06/1967	1/2	1.862,00	931,00	0,23	214,13	361,00	180,50	1,39	250,90	966,00	483,00	8,34	4.028,22
67	12	191	RISAIA STAB	Fontanetto Po	Boscolo Giovanni	BSCGNN39A20L750M	Vercelli	VC	20/01/1939	1/2	4.714,00	2.357,00	0,23	542,11					3.079,00	1.539,50	8,34	12.839,43
67	12	191	RISAIA STAB	Fontanetto Po	Rossi Camilla	RSSCLL50R69D676N	Fontanetto Po	VC	29/10/1950	1/2	4.714,00	2.357,00	0,23	542,11					3.079,00	1.539,50	8,34	12.839,43
68	12	201	RISAIA STAB	Fontanetto Po	Rosso Franco	RSSFNC64C30B885E	Casale Monferrato	AL	30/03/1964	1	988,00	988,00	0,23	227,24	196,00	196,00	1,39	272,44	512,00	512,00	8,34	4.270,08
69	12	209	RISAIA STAB	Fontanetto Po	Bassignana Francesca	BSSFNC33L54D676V	Fontanetto Po	VC	14/07/1933	1	5.842,00	5.842,00	0,23	1.343,66	119,00	119,00	1,39	165,41	3.444,00	3.444,00	8,34	28.722,96
70	15	107	RISAIA STAB	Fontanetto Po	Giordano Maria	GRDMRA38A58D154M	Crescentino	VC	18/01/1938	0	592,00	0,00	0,23	0,00	25,00	0,00	1,39	0,00				
70	15	107	RISAIA STAB	Fontanetto Po	Rosso Caterina	RSSCRN38D56D676N	Fontanetto Po	VC	16/04/1938	1/2	592,00	296,00	0,23	68,08	25,00	12,50	1,39	17,38				
70	15	107	RISAIA STAB	Fontanetto Po	Rosso Franco	RSSFNC64C30B885E	Casale Monferrato	AL	30/03/1964	1/2	592,00	296,00	0,23	68,08	25,00	12,50	1,39	17,38				
71	15	108	RISAIA STAB	Fontanetto Po	Ferraris Giovanna	FRRGNN36R47D676D	Fontanetto Po	VC	07/10/1936	1	2.450,00	2.450,00	0,23	563,50	18,00	18,00	1,39	25,02	1.892,00	1.892,00	8,34	15.779,28
72	15	156	RISAIA STAB	Fontanetto Po	Grangia Gian Franco	GRNGFR50S10D676Z	Fontanetto Po	VC	10/11/1950	1	4.530,00	4.530,00	0,23	1.041,90					2.989,00	2.989,00	8,34	24.928,26
73	15	191	RISAIA STAB	Fontanetto Po	Dellarole Francesco	DLLFNC51C16F707T	Morano sul Po	AL	16/03/1951	1	274,00	274,00	0,23	63,02					137,00	137,00	8,34	1.142,58
74	15	192	RISAIA STAB	Fontanetto Po	Zucchelli Massimo	ZCCMSM57C09L219U	Torino	TO	09/03/1957	1/2	1.860,00	930,00	0,23	213,90					1.718,00	859,00	8,34	7.164,06
74	15	192	RISAIA STAB	Fontanetto Po	Zucchelli Pier Paolo	ZCCPPL53M20L219E	Torino	TO	20/08/1953	1/2	1.860,00	930,00	0,23	213,90					1.718,00	859,00	8,34	7.164,06
75	15	193	RISAIA STAB	Fontanetto Po	Dellarole Francesco	DLLFNC51C16F707T	Morano sul Po	AL	16/03/1951	1	1.167,00	1.167,00	0,23	268,41					430,00	430,00	8,34	3.586,20
76	15	194	RISAIA STAB	Fontanetto Po	Comune di Fontanetto Po	00347340028	Fontanetto Po	VC		1	2.819,00	2.819,00	0,23	648,37					2.640,00	2.640,00	8,34	22.017,60
77	15	195	RISAIA STAB	Fontanetto Po	Dellarole Francesco	DLLFNC51C16F707T	Morano sul Po	AL	16/03/1951	1	2.868,00	2.868,00	0,23	659,64					51,00	51,00	8,34	425,34
78	15	196	RISAIA STAB	Fontanetto Po	Ferrero Sandro	FRRSDR68L25L750A	Vercelli	VC	25/07/1968	1	2.330,00	2.330,00	0,23	535,90					1.703,00	1.703,00	8,34	14.203,02
79	15	197	RISAIA STAB	Fontanetto Po	Marchese Maria	MRCMRA42E68L750J	Vercelli	VC	28/05/1942	1	1.801,00	1.801,00	0,23	414,23	208,00	208,00	1,39	289,12	1.140,00	1.140,00	8,34	9.507,60
80	12	228	RISAIA STAB	Fontanetto Po	Grangia Pier Mario	GRNPMR55L24D676T	Fontanetto Po	VC	24/07/1955	1	103,00	103,00	0,23	23,69								
81	12	241	RISAIA	Fontanetto Po	Comune di Fontanetto Po	00347340028	Fontanetto Po	VC		1	2.429,00	2.429,00	0,23	558,67								
82	18	32	RISAIA	Fontanetto Po	Ferrero Antonino	FRRNNN46C20D676R	Fontanetto Po	VC	20/03/1946	1	2.996,00	2.996,00	0,23	689,08					780,00	780,00	8,34	6.505,20

N. rif	Fg.	Part.	Qualità Catastale	COMUNE	Proprietario catastale	Codice fiscale	Nato a	Prv	il	Diritti & oneri reali	Mq. occup. totali	Mq. Competenza	€/mq	Ind. occupaz. Totale	Mq. serv. totali	Mq. Competenza	€/mq.	Ind. servitù totale	Mq.espr. totali	Mq. Competenza	€/mq.	Ind. esproprio totale
83	18	33	RISAIA STAB	Fontanetto Po	Ferrero Mario	FRRMRA48E20D676X	Fontanetto Po	VC	20/05/1948	1	763,00	763,00	0,23	175,49					443,00	443,00	8,34	3.694,62
84	18	34	RISAIA	Fontanetto Po	Ferrero Mario	FRRMRA48E20D676X	Fontanetto Po	VC	20/05/1948	1	766,00	766,00	0,23	176,18					392,00	392,00	8,34	3.269,28
85	18	35	RISAIA	Fontanetto Po	Ferrero Mario	FRRMRA48E20D676X	Fontanetto Po	VC	20/05/1948	1	1.151,00	1.151,00	0,23	264,73					518,00	518,00	8,34	4.320,12
86	18	36	RISAIA	Fontanetto Po	Ferrero Mario	FRRMRA48E20D676X	Fontanetto Po	VC	20/05/1948	1	587,00	587,00	0,23	135,01					377,00	377,00	8,34	3.144,18
87	18	37	RISAIA	Fontanetto Po	Ferrero Antonino	FRRNNN46C20D676R	Fontanetto Po	VC	20/03/1946	1/3	1.258,00	419,33	0,23	96,45					808,00	269,33	8,34	2.246,24
87	18	37	RISAIA	Fontanetto Po	Ferrero Mario	FRRMRA48E20D676X	Fontanetto Po	VC	20/05/1948	1/3	1.258,00	419,33	0,23	96,45					808,00	269,33	8,34	2.246,24
87	18	37	RISAIA	Fontanetto Po	Ferrero Virginio	FRRVGN63C24D676F	Fontanetto Po	VC	24/03/1963	1/3	1.258,00	419,33	0,23	96,45					808,00	269,33	8,34	2.246,24
88	18	39	RISAIA	Fontanetto Po	Dellarole Francesco	DLLFNC51C16F707T	Morano sul Po	AL	16/03/1951	1	1.589,00	1.589,00	0,23	365,47					1.024,00	1.024,00	8,34	8.540,16
89	18	40	RISAIA STAB	Fontanetto Po	Compagnia del SS Sacramento		Fontanetto Po	VC		1	385,00	385,00	0,23	88,55					249,00	249,00	8,34	2.076,66
90	18	41	RISAIA	Fontanetto Po	Compagnia del SS Sacramento		Fontanetto Po	VC		1	2.235,00	2.235,00	0,23	514,05	77,00	77,00	1,39	107,03	1.526,00	1.526,00	8,34	12.726,84
91	18	42	RISAIA	Fontanetto Po	Bormida Luigi	BRMLGU66B04L219T	Torino	TO	04/02/1966	1/2	961,00	480,50	0,23	110,52					461,00	230,50	8,34	1.922,37
91	18	42	RISAIA	Fontanetto Po	Bormida Paolo	BRMPLA66B04L219S	Torino	TO	04/02/1966	1/2	961,00	480,50	0,23	110,52					461,00	230,50	8,34	1.922,37
92	18	218	RISAIA	Fontanetto Po	Berrino Ambrosione Paolo	BRRPLA53H18L750B	Vercelli	VC	18/06/1953	1	910,00	910,00	0,23	209,30								
93	18	59	RISAIA	Fontanetto Po	Istituto Diocesano per sostentamento del Clero	94005370021	Vercelli	VC		1	2.907,00	2.907,00	0,23	668,61					2.447,00	2.447,00	8,34	20.407,98
94	18	71	RISAIA	Fontanetto Po	Gambera Cristiana	GMCST79E42L750I	Vercelli	VC	02/05/1979	1	2.265,00	2.265,00	0,23	520,95	328,00	328,00	1,39	455,92	1.428,00	1.428,00	8,34	11.909,52
95	18	80	RISAIA	Fontanetto Po	Deangeli Antonella	DNGNNL64L51L750L	Vercelli	VC	11/07/1964	1/12	2.143,00	178,58	0,23	41,07					2.018,00	168,17	8,34	1.402,51
95	18	80	RISAIA	Fontanetto Po	Spina Francesco	SPNFNC87M12L750C	Vercelli	VC	12/08/1987	5/36	2.143,00	297,64	0,23	68,46					2.018,00	280,28	8,34	2.337,52
95	18	80	RISAIA	Fontanetto Po	Spina Gabriella	SPNGRL49S59D676M	Fontanetto Po	VC	19/11/1949	1/2	2.143,00	1.071,50	0,23	246,45					2.018,00	1.009,00	8,34	8.415,06
95	18	80	RISAIA	Fontanetto Po	Spina Lorenzo	SPNLNZ89S17L750N	Vercelli	VC	17/11/1989	5/36	2.143,00	297,64	0,23	68,46					2.018,00	280,28	8,34	2.337,52
95	18	80	RISAIA	Fontanetto Po	Spina Marta	SPNMRT95H46L750A	Vercelli	VC	06/06/1995	5/36	2.143,00	297,64	0,23	68,46					2.018,00	280,28	8,34	2.337,52
96	18	81	RISAIA	Fontanetto Po	Deangeli Antonella	DNGNNL64L51L750L	Vercelli	VC	11/07/1964	1/12	1.059,00	88,25	0,23	20,30					27,00	2,25	8,34	18,77
96	18	81	RISAIA	Fontanetto Po	Spina Francesco	SPNFNC87M12L750C	Vercelli	VC	12/08/1987	5/36	1.059,00	147,08	0,23	33,83					27,00	3,75	8,34	31,28
96	18	81	RISAIA	Fontanetto Po	Spina Gabriella	SPNGRL49S59D676M	Fontanetto Po	VC	19/11/1949	1/2	1.059,00	529,50	0,23	121,79					27,00	13,50	8,34	112,59
96	18	81	RISAIA	Fontanetto Po	Spina Lorenzo	SPNLNZ89S17L750N	Vercelli	VC	17/11/1989	5/36	1.059,00	147,08	0,23	33,83					27,00	3,75	8,34	31,28
96	18	81	RISAIA	Fontanetto Po	Spina Marta	SPNMRT95H46L750A	Vercelli	VC	06/06/1995	5/36	1.059,00	147,08	0,23	33,83					27,00	3,75	8,34	31,28
97	18	70	RISAIA	Fontanetto Po	Gambera Cristiana	GMCST79E42L750I	Vercelli	VC	02/05/1979	1	4.168,00	4.168,00	0,23	958,64					2.112,00	2.112,00	8,34	17.614,08
98	18	82	RISAIA	Fontanetto Po	Puggio Giovanni	PGGGNN29T18D676V	Fontanetto Po	VC	18/12/1929	1/2	2.942,00	1.471,00	0,23	338,33					2.168,00	1.084,00	8,34	9.040,56
98	18	82	RISAIA	Fontanetto Po	Cerutti Pierina	CRRPRN35M47D676B	Fontanetto Po	VC	07/08/1935	1/2	2.942,00	1.471,00	0,23	338,33					2.168,00	1.084,00	8,34	9.040,56
98	18	82	RISAIA	Fontanetto Po	Puggio Giovanni	PGGGNN29T18D676V	Fontanetto Po	VC	18/12/1929	1/2	2.942,00	1.471,00	0,23	338,33					2.168,00	1.084,00	8,34	9.040,56
99	18	83	RISAIA	Fontanetto Po	Deangeli Antonella	DNGNNL64L51L750L	Vercelli	VC	11/07/1964	1/6	1.319,00	219,83	0,23	50,56								
99	18	83	RISAIA	Fontanetto Po	Spina Francesco	SPNFNC87M12L750C	Vercelli	VC	12/08/1987	1/9	1.319,00	146,56	0,23	33,71								
99	18	83	RISAIA	Fontanetto Po	Spina Gabriella	SPNGRL49S59D676M	Fontanetto Po	VC	19/11/1949	1/2	1.319,00	659,50	0,23	151,69								

N. rif	Fg.	Part.	Qualità Catastale	COMUNE	Proprietario catastale	Codice fiscale	Nato a	Prv	il	Diritti & oneri reali	Mq. occup. totali	Mq. Competenza	€/mq	Ind. occupaz. Totale	Mq. serv. totali	Mq. Competenza	€/mq.	Ind. servitù totale	Mq. espr. totali	Mq. Competenza	€/mq.	Ind. esproprio totale
99	18	83	RISAIA	Fontanetto Po	Spina Lorenzo	SPNLNZ89S17L750N	Vercelli	VC	17/11/1989	1/9	1.319,00	146,56	0,23	33,71								
99	18	83	RISAIA	Fontanetto Po	Spina Marta	SPNMRT95H46L750A	Vercelli	VC	06/06/1995	1/9	1.319,00	146,56	0,23	33,71								
100	18	161	RISAIA	Fontanetto Po	Rosso Franco	RSSFNC64C30B885E	Casale Monferrato	AL	30/03/1964	1	112,00	112,00	0,23	25,76								
101	18	204	RISAIA STAB	Fontanetto Po	Rosso Franco	RSSFNC64C30B885E	Casale Monferrato	AL	30/03/1964	1	412,00	412,00	0,23	94,76								
102	20	4	RISAIA STAB	Fontanetto Po	Ambrosione Maria Ausilia	MBRMSL60M62D676Q	Fontanetto Po	VC	22/08/1960	1	2.759,00	2.759,00	0,23	634,57					81,00	81,00	8,34	675,54
102	20	4	RISAIA STAB	Fontanetto Po	Brusasca Maria	BRSMRA33P59D676Y	Fontanetto Po	VC	19/09/1933	0	2.759,00	0,00	0,23	0,00					81,00	0,00	8,34	0,00
103	20	5	RISAIA STAB	Fontanetto Po	Ambrosione Maria Ausilia	MBRMSL60M62D676Q	Fontanetto Po	VC	22/08/1960	1	1.631,00	1.631,00	0,23	375,13					1.046,00	1.046,00	8,34	8.723,64
103	20	5	RISAIA STAB	Fontanetto Po	Brusasca Maria	BRSMRA33P59D676Y	Fontanetto Po	VC	19/09/1933	0	1.631,00	0,00	0,23	0,00					1.046,00	0,00	8,34	0,00
104	20	6	RISAIA STAB	Fontanetto Po	Ambrosione Maria Ausilia	MBRMSL60M62D676Q	Fontanetto Po	VC	22/08/1960	1	1.068,00	1.068,00	0,23	245,64					759,00	759,00	8,34	6.330,06
104	20	6	RISAIA STAB	Fontanetto Po	Brusasca Maria	BRSMRA33P59D676Y	Fontanetto Po	VC	19/09/1933	0	1.068,00	0,00	0,23	0,00					759,00	0,00	8,34	
105	20	7	RISAIA STAB	Fontanetto Po	Ambrosione Maria Ausilia	MBRMSL60M62D676Q	Fontanetto Po	VC	22/08/1960	1	1.312,00	1.312,00	0,23	301,76					585,00	585,00	8,34	4.878,90
105	20	7	RISAIA STAB	Fontanetto Po	Brusasca Maria	BRSMRA33P59D676Y	Fontanetto Po	VC	19/09/1933	0	1.312,00	0,00	0,23	0,00					585,00	0,00	8,34	0,00
106	20	8	RISAIA STAB	Fontanetto Po	Chenna Agostino	CHNGTN40M04D676L	Fontanetto Po	VC	04/08/1940	1	1.223,00	1.223,00	0,23	281,29					773,00	773,00	8,34	6.446,82
107	20	9	RISAIA STAB	Fontanetto Po	Rastaldo Franco	RSTFNC40T21D676C	Fontanetto Po	VC	21/12/1940	1	545,00	545,00	0,23	125,35					352,00	352,00	8,34	2.935,68
108	20	10	RISAIA STAB	Fontanetto Po	Giraudi Domenico	GRDDNC69L13L750E	Vercelli	VC	13/07/1969	1	2.940,00	2.940,00	0,23	676,20					1.484,00	1.484,00	8,34	12.376,56
109	20	11	RISAIA STAB	Fontanetto Po	Calcagno Giorgio	CLCGRG67L21L750Z	Vercelli	VC	21/07/1967	1	152,00	152,00	0,23	34,96	42,00	42,00	1,39	58,38	11,00	11,00	8,34	91,74
110	20	13	RISAIA STAB	Fontanetto Po	Ambrosione Maria Ausilia	MBRMSL60M62D676Q	Fontanetto Po	VC	22/08/1960	1	8,00	8,00	0,23	1,84								
110	20	13	RISAIA STAB	Fontanetto Po	Brusasca Maria	BRSMRA33P59D676Y	Fontanetto Po	VC	19/09/1933	0	8,00	0,00	0,23	0,00								
111	20	249	RISAIA STAB	Fontanetto Po	Rastaldo Franco	RSTFNC40T21D676C	Fontanetto Po	VC	21/12/1940	1	542,00	542,00	0,23	124,66					349,00	349,00	8,34	2.910,66
112	20	250	RISAIA STAB	Fontanetto Po	Celadin Luca	CLDLCU74L28F205Y	Milano	MI	28/07/1974	1	497,00	497,00	0,23	114,31					318,00	318,00	8,34	2.652,12
113	20	46	RISAIA STAB	Fontanetto Po	Calcagno Giorgio	CLCGRG67L21L750Z	Vercelli	VC	21/07/1967	1	3.542,00	3.542,00	0,23	814,66	420,00	420,00	1,39	583,80	2.746,00	2.746,00	8,34	22.901,64
114	20	47	RISAIA STAB	Fontanetto Po	Ambrosione Maria Ausilia	MBRMSL60M62D676Q	Fontanetto Po	VC	22/08/1960	1	625,00	625,00	0,23	143,75	137,00	137,00	1,39	190,43	33,00	33,00	8,34	275,22
114	20	47	RISAIA STAB	Fontanetto Po	Brusasca Maria	BRSMRA33P59D676Y	Fontanetto Po	VC	19/09/1933	0	625,00	0,00	0,23	0,00	137,00	0,00	1,39	0,00	33,00	0,00	8,34	0,00
115	20	39	RISAIA STAB	Fontanetto Po	Bassignana Giuseppina	BSSGPP28M44D676I	Fontanetto Po	VC	04/08/1928	1	19,00	19,00	0,23	4,37								
116	20	40	RISAIA STAB	Fontanetto Po	Rosso Caterina	RSSCRN38D56D676N	Fontanetto Po	VC	16/04/1938	1	112,00	112,00	0,23	25,76								
117	20	41	RISAIA STAB	Fontanetto Po	Giraudi Domenico	GRDDNC69L13L750E	Vercelli	VC	13/07/1969	1	348,00	348,00	0,23	80,04					73,00	73,00	8,34	608,82
118	20	42	RISAIA STAB	Fontanetto Po	Giraudi Domenico	GRDDNC69L13L750E	Vercelli	VC	13/07/1969	1	1.300,00	1.300,00	0,23	299,00					300,00	300,00	8,34	2.502,00
119	20	43	RISAIA STAB	Fontanetto Po	Giraudi Domenico	GRDDNC69L13L750E	Vercelli	VC	13/07/1969	1	2.772,00	2.772,00	0,23	637,56					2.772,00	2.772,00	8,34	23.118,48
120	20	44	RISAIA STAB	Fontanetto Po	Berrini Francesco	BRRFNC61E29D676K	Fontanetto Po	VC	29/05/1961	1/2	2.400,00	1.200,00	0,23	276,00					1.647,00	823,50	8,34	6.867,99
120	20	44	RISAIA STAB	Fontanetto Po	Osenga Pierina	SNGPRN32T53L429Y	Trino	VC	13/12/1932	1/2	2.400,00	1.200,00	0,23	276,00					1.647,00	823,50	8,34	6.867,99
121	20	45	RISAIA STAB	Fontanetto Po	Ambrosione Maria Ausilia	MBRMSL60M62D676Q	Fontanetto Po	VC	22/08/1960	1	497,00	497,00	0,23	114,31								
121	20	45	RISAIA STAB	Fontanetto Po	Brusasca Maria	BRSMRA33P59D676Y	Fontanetto Po	VC	19/09/1933	0	497,00	0,00	0,23	0,00								
122	20	123	RISAIA STAB	Fontanetto Po	Giorcelli Carla Maria Pia	GRCCLM52C47D676G	Fontanetto Po	VC	07/03/1952	1	215,00	215,00	0,23	49,45								
123	20	124	RISAIA STAB	Fontanetto Po	Giorcelli Carla Maria Pia	GRCCLM52C47D676G	Fontanetto Po	VC	07/03/1952	1	900,00	900,00	0,23	207,00	325,00	325,00	1,39	451,75	356,00	356,00	8,34	2.969,04
124	20	181	RISAIA STAB	Fontanetto Po	Milano Bartolomino	MLNBTL58H17D676P	Fontanetto Po	VC	17/06/1958	1	50,00	50,00	0,23	11,50								

N. rif	Fg.	Part.	Qualità Catastale	COMUNE	Proprietario catastale	Codice fiscale	Nato a	Prv	il	Diritti & oneri reali	Mq. occup. totali	Mq. Competenza	€/mq	Ind. occupaz. Totale	Mq. serv. totali	Mq. Competenza	€/mq.	Ind. servitù totale	Mq.espr. totali	Mq. Competenza	€/mq.	Ind. esproprio totale
125	21	206	PASCOLO	Fontanetto Po	Angelino Maria Caterina	NGLMCT48D58D676Y	Fontanetto Po	VC	18/04/1948	1	510,00	510,00	0,03	15,30					439,00	439,00	1,21	531,19
126	21	207	RISAIA STAB	Fontanetto Po	Momo Maria Teresa	MMOMTR51A57D154I	Crescentino	VC	17/01/1951	1	3.819,00	3.819,00	0,23	878,37	324,00	324,00	1,39	450,36	2.454,00	2.454,00	8,34	20.466,36
127	21	242	PASCOLO	Fontanetto Po	Comune di Fontanetto Po	00347340028	Fontanetto Po	VC		1	7,00	7,00	0,03	0,21								
128	21	243	RISAIA STAB	Fontanetto Po	Giordano Maria	GRDMRA38A58D154M	Crescentino	vc	18/01/1938	0	1.038,00	0,00	0,23	0,00					732,00	0,00	8,34	0,00
128	21	243	RISAIA STAB	Fontanetto Po	Rosso Caterina	RSSCRN38D56D676N	Fontanetto Po	VC	16/04/1938	1/2	1.038,00	519,00	0,23	119,37					732,00	366,00	8,34	3.052,44
128	21	243	RISAIA STAB	Fontanetto Po	Rosso Franco	RSSFNC64C30B885E	Casale Monferrato	AL	30/03/1964	1/2	1.038,00	519,00	0,23	119,37					732,00	366,00	8,34	3.052,44
129	21	244	PASCOLO	Fontanetto Po	Comune di Fontanetto Po	00347340028	Fontanetto Po	VC		1	8,00	8,00	0,03	0,24	8,00	8,00	0,20	1,60				
130	21	245	MODELLO 26	Fontanetto Po	Grangia Gian Franco	GRNGFR50S10D676Z	Fontanetto Po	VC	10/11/1950	1	823,00	823,00	0,23	189,29					551,00	551,00	8,34	4.595,34
131	21	246	RISAIA STAB	Fontanetto Po	Comune di Fontanetto Po	00347340028	Fontanetto Po	VC		1	58,00	58,00	0,23	13,34	58,00	58,00	1,39	80,62				
132	21	247	RISAIA STAB	Fontanetto Po	Grangia Gian Franco	GRNGFR50S10D676Z	Fontanetto Po	VC	10/11/1950	1	1.372,00	1.372,00	0,23	315,56					891,00	891,00	8,34	7.430,94
133	21	248	PASCOLO	Fontanetto Po	Comune di Fontanetto Po	00347340028	Fontanetto Po	VC		1	77,00	77,00	0,03	2,31	77,00	77,00	0,20	15,40				
134	21	249	RISAIA STAB	Fontanetto Po	Comune di Fontanetto Po	00347340028	Fontanetto Po	VC		1	70,00	70,00	0,23	16,10								
135	21	255	RISAIA STAB	Fontanetto Po	Bassignana Luigina	BSSLGN59A56L750Q	Vercelli	VC	16/01/1959	1	458,00	458,00	0,23	105,34					181,00	181,00	8,34	1.509,54
136	21	256	SEMIN IRRIG	Fontanetto Po	Parrocchia di S.Maria e S.Martino		Fontanetto Po	VC		1	915,00	915,00	0,23	210,45					616,00	616,00	8,45	5.205,20
137	21	257	RISAIA STAB	Fontanetto Po	Ferraris Giacomo	FRRGCM66H17D676B	Fontanetto Po	VC	17/06/1966	1	3.603,00	3.603,00	0,23	828,69					2.847,00	2.847,00	8,34	23.743,98
138	21	258	RISAIA STAB	Fontanetto Po	Celadin Luca	CLDLCU74L28F205Y	Milano	MI	28/07/1974	1	635,00	635,00	0,23	146,05					431,00	431,00	8,34	3.594,54
139	21	259	RISAIA STAB	Fontanetto Po	Milano Guglielmo	MLNGLL31A12D676V	Fontanetto Po	VC	12/01/1931	1	688,00	688,00	0,23	158,24					450,00	450,00	8,34	3.753,00
140	21	260	RISAIA STAB	Fontanetto Po	Ambrosione Francesco	MBRFNC65T26B111D	Bra	CN	26/12/1965	1/2	380,00	190,00	0,23	43,70					208,00	104,00	8,34	867,36
140	21	260	RISAIA STAB	Fontanetto Po	Bonino Domenica	BNNDNC42H53B111W	Bra	CN	13/06/1942	1/2	380,00	190,00	0,23	43,70					208,00	104,00	8,34	867,36
141	21	317	RISAIA STAB	Fontanetto Po	Chiumello Mauro	CHMMRA64B10G266Z	Palazzolo Vercellese	VC	10/02/1964	1/2	30,00	15,00	0,23	3,45								
141	21	317	RISAIA STAB	Fontanetto Po	Imerone Paola	MRNPLA64L65L219Y	Torino	TO	25/07/1964	1/2	30,00	15,00	0,23	3,45								
142	21	318	RISAIA STAB	Fontanetto Po	Rovei Mariangela	RVOMNG52R43L219U	Torino	TO	03/10/1952	1	226,00	226,00	0,23	51,98					33,00	33,00	8,34	275,22
143	21	320	RISAIA STAB	Fontanetto Po	Busnengo Martina	BSNMTN66E64L750A	Vercelli	VC	24/05/1956	1	320,00	320,00	0,23	73,60					150,00	150,00	8,34	1.251,00
144	21	321	RISAIA STAB	Fontanetto Po	Grangia Pier Mario	GRNPMR55L24D676T	Fontanetto Po	VC	24/07/1955	1	487,00	487,00	0,23	112,01					297,00	297,00	8,34	2.476,98
145	21	322	RISAIA STAB	Fontanetto Po	Grangia Pier Mario	GRNPMR55L24D676T	Fontanetto Po	VC	24/07/1955	1	453,00	453,00	0,23	104,19					299,00	299,00	8,34	2.493,66
146	21	326	RISAIA STAB	Fontanetto Po	Grangia Pier Mario	GRNPMR55L24D676T	Fontanetto Po	VC	24/07/1955	1	610,00	610,00	0,23	140,30					406,00	406,00	8,34	3.386,04
147	21	327	RISAIA STAB	Fontanetto Po	Giraudi Domenico	GRDDNC69L13L750E	Vercelli	VC	13/07/1969	1	644,00	644,00	0,23	148,12					424,00	424,00	8,34	3.536,16
148	21	328	RISAIA STAB	Fontanetto Po	Giraudi Domenico	GRDDNC69L13L750E	Vercelli	VC	13/07/1969	1	377,00	377,00	0,23	86,71					224,00	224,00	8,34	1.868,16
149	21	329	RISAIA STAB	Fontanetto Po	Giraudi Domenico	GRDDNC69L13L750E	Vercelli	VC	13/07/1969	1	718,00	718,00	0,23	165,14					479,00	479,00	8,34	3.994,86
150	21	331	RISAIA STAB	Fontanetto Po	Ambrosione Maria Teresa	MBRMTR37M44D676Z	Fontanetto Po	VC	04/08/1937	1	691,00	691,00	0,23	158,93					453,00	453,00	8,34	3.778,02
151	21	332	RISAIA STAB	Fontanetto Po	Chiumello Mauro	CHMMRA64B10G266Z	Palazzolo Vercellese	VC	10/02/1964	1/2	1.320,00	660,00	0,23	151,80					870,00	435,00	8,34	3.627,90
151	21	332	RISAIA STAB	Fontanetto Po	Imerone Paola	MRNPLA64L65L219Y	Torino	TO	25/07/1964	1/2	1.320,00	660,00	0,23	151,80					870,00	435,00	8,34	3.627,90
152	21	333	RISAIA STAB	Fontanetto Po	Chenna Giuseppe	CHNGPP37B20D676J	Fontanetto Po	VC	20/02/1937	1	504,00	504,00	0,23	115,92					329,00	329,00	8,34	2.743,86
153	21	334	RISAIA STAB	Fontanetto Po	Imerone Giandomenico	MRNGDM39T27D676N	Fontanetto Po	VC	27/12/1939	1/2	413,00	206,50	0,23	47,50					269,00	134,50	8,34	1.121,73
153	21	334	RISAIA STAB	Fontanetto Po	Mosagna Franca	MSGFNC38A46B885Y	Casale Monferrato	AL	06/01/1938	1/2	413,00	206,50	0,23	47,50					269,00	134,50	8,34	1.121,73

N. rif	Fg.	Part.	Qualità Catastale	COMUNE	Proprietario catastale	Codice fiscale	Nato a	Prv	il	Diritti & oneri reali	Mq. occup. totali	Mq. Competenza	€/mq	Ind. occupaz. Totale	Mq. serv. totali	Mq. Competenza	€/mq.	Ind. servitù totale	Mq.espr. totali	Mq. Competenza	€/mq.	Ind. esproprio totale
154	21	335	RISAIA STAB	Fontanetto Po	Chiumello Mauro	CHMMRA64B10G266Z	Palazzolo Vercellese	VC	10/02/1964	1/2	881,00	440,50	0,23	101,32					573,00	286,50	8,34	2.389,41
154	21	335	RISAIA STAB	Fontanetto Po	Imerone Paola	MRNPLA64L65L219Y	Torino	TO	25/07/1964	1/2	881,00	440,50	0,23	101,32					573,00	286,50	8,34	2.389,41
155	21	336	RISAIA STAB	Fontanetto Po	Giarola Felice Pietro	GRLFCP37H25D676R	Fontanetto Po	VC	25/06/1937	1	195,00	195,00	0,23	44,85					132,00	132,00	8,34	1.100,88
156	21	337	RISAIA STAB	Fontanetto Po	Giarola Felice Pietro	GRLFCP37H25D676R	Fontanetto Po	VC	25/06/1937	1	299,00	299,00	0,23	68,77					198,00	198,00	8,34	1.651,32
157	21	338	RISAIA STAB	Fontanetto Po	Bassignana Anna Maria	BSSNMR60P44B885U	Casale Monferrato	AL	04/09/1960	1/3	604,00	201,33	0,23	46,31					397,00	132,33	8,34	1.103,66
157	21	338	RISAIA STAB	Fontanetto Po	Bassignana Simona	BSSSMN68B50L750M	Vercelli	VC	10/02/1968	1/3	604,00	201,33	0,23	46,31					397,00	132,33	8,34	1.103,66
157	21	338	RISAIA STAB	Fontanetto Po	Bassignana Luigina	BSSLGN59A56L750Q	Vercelli	VC	16/01/1959	1/3	604,00	201,33	0,23	46,31					397,00	132,33	8,34	1.103,66
158	21	261	RISAIA STAB	Fontanetto Po	Vercellone Rosaria	VRCSR34E62E626P	Livorno Ferraris	AL	22/05/1934	1	471,00	471,00	0,23	108,33					259,00	259,00	8,34	2.160,06
159	21	262	RISAIA STAB	Fontanetto Po	Grangia Gianfranco	GRNGFR50S10D676Z	Fontanetto Po	VC	10/11/1950	1	471,00	471,00	0,23	108,33					245,00	245,00	8,34	2.043,30
160	21	263	RISAIA STAB	Fontanetto Po	Andorno Antonella	NDRNNL61D43B885U	Casale Monferrato	AL	03/04/1961	1/2	234,00	117,00	0,23	26,91					119,00	59,50	8,34	496,23
160	21	263	RISAIA STAB	Fontanetto Po	Marrone Giovanna	MRRGNN37C64D676A	Fontanetto Po	VC	24/03/1937	1/2	234,00	117,00	0,23	26,91					119,00	59,50	8,34	496,23
161	21	264	RISAIA STAB	Fontanetto Po	Grangia Gianfranco	GRNGFR50S10D676Z	Fontanetto Po	VC	10/11/1950	1	647,00	647,00	0,23	148,81					325,00	325,00	8,34	2.710,50
162	21	265	RISAIA STAB	Fontanetto Po	Boscolo Giovanni	BSCGNN39A20L750M	Vercelli	VC	20/01/1939	1/2	206,00	103,00	0,23	23,69					101,00	50,50	8,34	421,17
162	21	265	RISAIA STAB	Fontanetto Po	Rossi Camilla	RSSCLL50R69D676N	Fontanetto Po	VC	29/10/1950	1/2	206,00	103,00	0,23	23,69					101,00	50,50	8,34	421,17
163	21	266	RISAIA STAB	Fontanetto Po	Boscolo Giovanni	BSCGNN39A20L750M	Vercelli	VC	20/01/1939	1/2	200,00	100,00	0,23	23,00					98,00	49,00	8,34	408,66
163	21	266	RISAIA STAB	Fontanetto Po	Rossi Camilla	RSSCLL50R69D676N	Fontanetto Po	VC	29/10/1950	1/2	200,00	100,00	0,23	23,00					98,00	49,00	8,34	408,66
164	21	267	RISAIA STAB	Fontanetto Po	Grangia Gian Franco	GRNGFR50S10D676Z	Fontanetto Po	VC	10/11/1950	1	374,00	374,00	0,23	86,02					180,00	180,00	8,34	1.501,20
165	21	268	RISAIA STAB	Fontanetto Po	Grangia Gian Franco	GRNGFR50S10D676Z	Fontanetto Po	VC	10/11/1950	1	495,00	495,00	0,23	113,85					230,00	230,00	8,34	1.918,20
166	21	269	RISAIA STAB	Fontanetto Po	Grangia Gian Franco	GRNGFR50S10D676Z	Fontanetto Po	VC	10/11/1950	1	402,00	402,00	0,23	92,46					202,00	202,00	8,34	1.684,68
167	21	270	RISAIA STAB	Fontanetto Po	Bersano Mario	BRSMRA33P59D676Y	Vercelli	VC	07/04/1933	1	537,00	537,00	0,23	123,51					287,00	287,00	8,34	2.393,58
168	21	271	RISAIA STAB	Fontanetto Po	Marchese Domenico Giovanni	MRC DNC40R18D676M	Fontanetto Po	VC	18/10/1940	1	306,00	306,00	0,23	70,38					170,00	170,00	8,34	1.417,80
169	21	272	RISAIA STAB	Fontanetto Po	Marchese Domenico Giovanni	MRC DNC40R18D676M	Fontanetto Po	VC	18/10/1940	1	261,00	261,00	0,23	60,03					142,00	142,00	8,34	1.184,28
170	21	273	RISAIA STAB	Fontanetto Po	Marchese Domenico Giovanni	MRC DNC40R18D676M	Fontanetto Po	VC	18/10/1940	1	620,00	620,00	0,23	142,60					330,00	330,00	8,34	2.752,20
171	21	274	RISAIA STAB	Fontanetto Po	Marchese Domenico Giovanni	MRC DNC40R18D676M	Fontanetto Po	VC	18/10/1940	1	577,00	577,00	0,23	132,71					308,00	308,00	8,34	2.568,72
172	21	339	MODELLO 26	Fontanetto Po	Berrino Ambrosione Paolo	BRRPLA53H18L750B	Vercelli	VC	18/06/1953	1	454,00	454,00	0,23	104,42					297,00	297,00	8,34	2.476,98
173	21	370	RISAIA STAB	Fontanetto Po	Andorno Giuseppe	NDRGPP51B20D676I	Fontanetto Po	VC	20/02/1951	1	506,00	506,00	0,23	116,38					327,00	327,00	8,34	2.727,18
174	21	340	RISAIA STAB	Fontanetto Po	Gagnone Giancarlo	GGNGCR36S07D676V	Fontanetto Po	VC	07/11/1936	1/2	834,00	417,00	0,23	95,91					517,00	258,50	8,34	2.155,89
174	21	340	RISAIA STAB	Fontanetto Po	Gagnone Mario Edelio	GGNMDL40P01D676T	Fontanetto Po	VC	01/09/1940	1/2	834,00	417,00	0,23	95,91					517,00	258,50	8,34	2.155,89
175	21	341	RISAIA STAB	Fontanetto Po	Berrino Ambrosione Paolo	BRRPLA53H18L750B	Vercelli	VC	18/06/1953	1	1.184,00	1.184,00	0,23	272,32					689,00	689,00	8,34	5.746,26
176	21	371	RISAIA STAB	Fontanetto Po	Andorno Giuseppe	NDRGPP51B20D676I	Fontanetto Po	VC	20/02/1951	1	376,00	376,00	0,23	86,48					215,00	215,00	8,34	1.793,10
177	21	372	RISAIA STAB	Fontanetto Po	Ferraris Giacomo	FRRGCM66H17D676B	Fontanetto Po	VC	17/06/1966	1	388,00	388,00	0,23	89,24					229,00	229,00	8,34	1.909,86
178	21	342	RISAIA STAB	Fontanetto Po	Ferraris Giovanna	FRRGNN36R47D676D	Fontanetto Po	VC	07/10/1936	1	1.048,00	1.048,00	0,23	241,04					604,00	604,00	8,34	5.037,36
179	21	343	RISAIA STAB	Fontanetto Po	Bassignana Anna Maria	BSSNMR60P44B885U	Casale Monferrato	AL	04/09/1960	1/3	793,00	264,33	0,23	60,80					461,00	153,67	8,34	1.281,58
179	21	343	RISAIA STAB	Fontanetto Po	Bassignana Simona	BSSSMN68B50L750M	Vercelli	VC	10/02/1968	1/3	793,00	264,33	0,23	60,80					461,00	153,67	8,34	1.281,58
179	21	343	RISAIA STAB	Fontanetto Po	Bassignana Luigina	BSSLGN59A56L750Q	Vercelli	VC	16/01/1959	1/3	793,00	264,33	0,23	60,80					461,00	153,67	8,34	1.281,58

N. rif	Fg.	Part.	Qualità Catastale	COMUNE	Proprietario catastale	Codice fiscale	Nato a	Prv	il	Diritti & oneri reali	Mq. occup. totali	Mq. Competenza	€/mq	Ind. occupaz. Totale	Mq. serv. totali	Mq. Competenza	€/mq.	Ind. servitù totale	Mq. espr. totali	Mq. Competenza	€/mq.	Ind. esproprio totale	
180	21	344	MODELLO 26	Fontanetto Po	Bassignana Anna Maria	BSSNMR60P44B885U	Casale Monferrato	AL	04/09/1960	1/3	1.258,00	419,33	0,23	96,45					705,00	235,00	8,34	1.959,90	
180	21	344	MODELLO 27	Fontanetto Po	Bassignana Simona	BSSSMN68B50L750M	Vercelli	VC	10/02/1968	1/3	1.258,00	419,33	0,23	96,45					705,00	235,00	8,34	1.959,90	
180	21	344	MODELLO 28	Fontanetto Po	Bassignana Luigina	BSSLGN59A56L750Q	Vercelli	VC	16/01/1959	1/3	1.258,00	419,33	0,23	96,45					705,00	235,00	8,34	1.959,90	
181	21	347	RISAIA STAB	Fontanetto Po	Marchese Domenico Giovanni	MRCDCN40R18D676M	Fontanetto Po	VC	18/10/1940	1	407,00	407,00	0,23	93,61					217,00	217,00	8,34	1.809,78	
182	21	293	RISAIA STAB	Fontanetto Po	Momo Maria Teresa	MMOMTR51A57D154I	Crescentino	VC	17/01/1951	1	1.474,00	1.474,00	0,23	339,02	269,00	269,00	1,39	373,91	780,00	780,00	8,34	6.505,20	
183	21	294	RISAIA STAB	Fontanetto Po	Berrino Ambrosione Paolo	BRRPLA53H18L750B	Vercelli	VC	18/06/1953	1	236,00	236,00	0,23	54,28	144,00	144,00	1,39	200,16	407,00	407,00	8,34	3.394,38	
184	21	394	RISAIA STAB	Fontanetto Po	Berrino Ambrosione Paolo	BRRPLA53H18L750B	Vercelli	VC	18/06/1953	1	804,00	804,00	0,23	184,92	42,00	42,00	1,39	58,38	124,00	124,00	8,34	1.034,16	
185	21	361	RISAIA STAB	Fontanetto Po	Grangia Pier Mario	GRNPMR55L24D676T	Fontanetto Po	VC	24/07/1955	1	1.307,00	1.307,00	0,23	300,61					616,00	616,00	8,34	5.137,44	
186	21	300	RISAIA STAB	Fontanetto Po	Angelino Maria Caterina	NGLMCT48D58D676Y	Fontanetto Po	VC	18/04/1948	1/2	1.193,00	596,50	0,23	137,20					569,00	284,50	8,34	2.372,73	
187	24	66	RISAIA STAB	Fontanetto Po	Angelino Maria Caterina	NGLMCT48D58D676Y	Fontanetto Po	VC	18/04/1948	1	216,00	216,00	0,23	49,68									
188	24	67	SEMIN IRRIG	Fontanetto Po	De Vecchi Achille	DVCCLL39L20F205S	Milano	MI	20/07/1939	1	393,00	393,00	0,23	90,39					394,00	394,00	8,45	3.329,30	
189	24	68	SEMIN IRRIG	Fontanetto Po	De Vecchi Achille	DVCCLL39L20F205S	Milano	MI	20/07/1939	1	611,00	611,00	0,23	140,53					610,00	610,00	8,45	5.154,50	
190	24	190	RISAIA STAB	Fontanetto Po	Gagnone Antonio	GGNNTN35R24D676W	Fontanetto Po	VC	24/10/1935	1	220,00	220,00	0,23	50,60					220,00	220,00	8,34	1.834,80	
191	24	191	RISAIA STAB	Fontanetto Po	Gagnone Antonio	GGNNTN35R24D676W	Fontanetto Po	VC	24/10/1935	1	110,00	110,00	0,23	25,30					106,00	106,00	8,34	884,04	
192	24	27	RISAIA STAB	Fontanetto Po	Gagnone Antonio	GGNNTN35R24D676W	Fontanetto Po	VC	24/10/1935	1	672,00	672,00	0,23	154,56					234,00	234,00	8,34	1.951,56	
193	24	28	RISAIA STAB	Fontanetto Po	Gagnone Antonio	GGNNTN35R24D676W	Fontanetto Po	VC	24/10/1935	1	700,00	700,00	0,23	161,00					212,00	212,00	8,34	1.768,08	
194	24	94	SEMINATIVO	Fontanetto Po	De Vecchi Achille	DVCCLL39L20F205S	Milano	MI	20/07/1939	1	157,00	157,00	0,13	20,41									
195	24	133	MODELLO 26	Fontanetto Po	Rosso Caterina	RSSCRN38D56D676N	Fontanetto Po	VC	16/04/1938	1	221,00	221,00	0,23	50,83									
196	24	134	SEMINATIVO	Fontanetto Po	De Vecchi Achille	DVCCLL39L20F205S	Milano	MI	20/07/1939	1	664,00	664,00	0,13	86,32									
197	24	135	SEMINATIVO	Fontanetto Po	Ente Gestione Sistema Aree Protette Fascia Fluviale del Po	95000120063	Valenza	AL		1	335,00	335,00	0,13	43,55					335,00	335,00	4,78	1.601,30	
198	24	124	MODELLO 26	Fontanetto Po	Ente Gestione Sistema Aree Protette Fascia Fluviale del Po	95000120063	Valenza	AL		1	186,00	186,00	0,23	42,78					185,00	185,00	8,34	1.542,90	
199	24	125	SEMINATIVO	Fontanetto Po	De Vecchi Achille	DVCCLL39L20F205S	Milano	MI	20/07/1939	1	331,00	331,00	0,13	43,03									
200	24	152	SEMINATIVO	Fontanetto Po	De Vecchi Achille	DVCCLL39L20F205S	Milano	MI	20/07/1939	1	220,00	220,00	0,13	28,60					34,00	34,00	4,78	162,52	
201	24	153	SEMINATIVO	Fontanetto Po	De Vecchi Achille	DVCCLL39L20F205S	Milano	MI	20/07/1939	1	1.353,00	1.353,00	0,13	175,89					527,00	527,00	4,78	2.519,06	
202	24	154	MODELLO 26	Fontanetto Po	De Vecchi Achille	DVCCLL39L20F205S	Milano	MI	20/07/1939	1	256,00	256,00	0,23	58,88					256,00	256,00	8,34	2.135,04	
203	24	155	SEMINATIVO	Fontanetto Po	De Vecchi Achille	DVCCLL39L20F205S	Milano	MI	20/07/1939	1	882,00	882,00	0,13	114,66					446,00	446,00	4,78	2.131,88	
204	24	156	SEMINATIVO	Fontanetto Po	De Vecchi Achille	DVCCLL39L20F205S	Milano	MI	20/07/1939	1	581,00	581,00	0,13	75,53					580,00	580,00	4,78	2.772,40	
205	24	157	SEMINATIVO	Fontanetto Po	De Vecchi Achille	DVCCLL39L20F205S	Milano	MI	20/07/1939	1	531,00	531,00	0,13	69,03					855,00	855,00	4,78	4.086,90	
206	24	158	SEMINATIVO	Fontanetto Po	De Vecchi Achille	DVCCLL39L20F205S	Milano	MI	20/07/1939	1	516,00	516,00	0,13	67,08					72,00	72,00	4,78	344,16	
207	15	273	RISAIA STAB	Fontanetto Po	Grangia Gianfranco	GRNGFR50S10D676Z	Fontanetto Po	VC	10/11/1950	1	303,00	303,00	0,23	69,69					141,00	141,00	8,34	1.175,94	
208	15	155	RISAIA STAB	Fontanetto Po	Busnengo Romeo	BSNRMO20E20D676O	Fontanetto Po	VC	20/05/1920	1	590,00	590,00	0,23	135,70					298,00	298,00	8,34	2.485,32	
209	15	263	RISAIA STAB	Fontanetto Po	Ferrero Maria Antonietta	FRRMNT50M64D676T	Fontanetto Po	VC	24/08/1950	1	352,00	352,00	0,23	80,96					331,00	331,00	8,34	2.760,54	

N. rif	Fg.	Part.	Qualità Catastale	COMUNE	Proprietario catastale	Codice fiscale	Nato a	Prv	il	Diritti & oneri reali	Mq. occup. totali	Mq. Competenza	€/mq	Ind. occupaz. Totale	Mq. serv. totali	Mq. Competenza	€/mq.	Ind. servitù totale	Mq.espr. totali	Mq. Competenza	€/mq.	Ind. esproprio totale	
210	15	262	RISAIA STAB	Fontanetto Po	Ferrero Maria Antonietta	FRRMNT50M64D676T	Fontanetto Po	VC	24/08/1950	1	147,00	147,00	0,23	33,81					147,00	147,00	8,34	1.225,98	
211	15	264	RISAIA STAB	Fontanetto Po	Dellarole Francesco	DLLFNC51C16F707T	Morano sul Po	AL	16/03/1951	1	504,00	504,00	0,23	115,92					329,00	329,00	8,34	2.743,86	
212	15	265	RISAIA STAB	Fontanetto Po	Dellarole Francesco	DLLFNC51C16F707T	Morano sul Po	AL	16/03/1951	1	38,00	38,00	0,23	8,74									
213	15	190	RISAIA STAB	Fontanetto Po	Ferrero Maria Antonietta	FRRMNT50M64D676T	Fontanetto Po	VC	24/08/1950	1	220,00	220,00	0,23	50,60					32,00	32,00	8,34	266,88	
214	15	189	RISAIA STAB	Fontanetto Po	Ferrero Maria Antonietta	FRRMNT50M64D676T	Fontanetto Po	VC	24/08/1950	1	457,00	457,00	0,23	105,11					238,00	238,00	8,34	1.984,92	
215	15	195	RISAIA STAB	Fontanetto Po	Dellarole Francesco	DLLFNC51C16F707T	Morano sul Po	AL	16/03/1951	1	14,00	14,00	0,23	3,22					3,00	3,00	8,34	25,02	
216	15	154	RISAIA STAB	Fontanetto Po	Scagliotti Gian Carla	SCGGCR39D68L750J	Vercelli	VC	28/04/1939	1	1.066,00	1.066,00	0,23	245,18					544,00	544,00	8,34	4.536,96	
217	15	153	RISAIA STAB	Fontanetto Po	Ferraris Giacomo	FRRGCM66H17D676B	Fontanetto Po	VC	17/06/1966	1	215,00	215,00	0,23	49,45					117,00	117,00	8,34	975,78	
218	15	282	RISAIA STAB	Fontanetto Po	Ferrero Antonino	FRRNNN46C20D676R	Fontanetto Po	VC	20/03/1946	1/3	1.395,00	465,00	0,23	106,95					834,00	278,00	8,34	2.318,52	
218	15	282	RISAIA STAB	Fontanetto Po	Ferrero Mario	FRRMRA48E20D676X	Fontanetto Po	VC	20/05/1948	1/3	1.395,00	465,00	0,23	106,95					834,00	278,00	8,34	2.318,52	
218	15	282	RISAIA STAB	Fontanetto Po	Ferrero Virginio	FRRVGN63C24D676F	Fontanetto Po	VC	24/03/1963	1/3	1.395,00	465,00	0,23	106,95					834,00	278,00	8,34	2.318,52	
219	15	161	RISAIA STAB	Fontanetto Po	Bidese Lucia	BDSLUC05R41A859K	Biella	BI	01/10/2005	1/2	1.938,00	969,00	0,23	222,87					935,00	467,50	8,34	3.898,95	
219	15	161	RISAIA STAB	Fontanetto Po	Pavia Gianpiero	PVAGPR75E14L750W	Vercelli	VC	14/05/1975	1/2	1.938,00	969,00	0,23	222,87					935,00	467,50	8,34	3.898,95	
220	15	281	RISAIA STAB	Fontanetto Po	Bianco Virginio	BNCVGN47A20D676X	Fontanetto Po	VC	20/01/1947	2/3	1.009,00	672,67	0,23	154,71					567,00	378,00	8,34	3.152,52	
220	15	281	RISAIA STAB	Fontanetto Po	Ventre Carlo Angelo	VNTCLN71D30C665R	Chivasso	TO	30/04/1971	1/6	1.009,00	168,17	0,23	38,68					567,00	94,50	8,34	788,13	
220	15	281	RISAIA STAB	Fontanetto Po	Ventre Crescenzo	VNTCSC45S11F230Q	Mirabella Eclano	AV	11/11/1945	1/6	1.009,00	168,17	0,23	38,68					567,00	94,50	8,34	788,13	
221	15	160	RISAIA STAB	Fontanetto Po	Ferrero Antonino	FRRNNN46C20D676R	Fontanetto Po	VC	20/03/1946	1	1.995,00	1.995,00	0,23	458,85					964,00	964,00	8,34	8.039,76	
222	15	283	RISAIA STAB	Fontanetto Po	Ferrero Sandro	FRRSDR68L25L750A	Vercelli	VC	25/07/1968	1	1.139,00	1.139,00	0,23	261,97					596,00	596,00	8,34	4.970,64	
223	15	188	RISAIA STAB	Fontanetto Po	Bianco Felice	BNCFLC31T30D676R	Fontanetto Po	VC	30/12/1931	1	1.392,00	1.392,00	0,23	320,16					669,00	669,00	8,34	5.579,46	
224	15	187	RISAIA STAB	Fontanetto Po	Miraglio Carla	MRGCR46M54D154F	Crescentino	VC	14/08/1946	1	664,00	664,00	0,23	152,72					309,00	309,00	8,34	2.577,06	
225	15	159	RISAIA STAB	Fontanetto Po	Priora Giuseppina	PRRGPP45E53D676X	Fontanetto Po	VC	13/05/1945	1	484,00	484,00	0,23	111,32					234,00	234,00	8,34	1.951,56	
226	15	158	RISAIA STAB	Fontanetto Po	Vercellone Rosaria	VRCSR34E62E626P	Livorno Ferraris	VC	22/05/1934	1	598,00	598,00	0,23	137,54					289,00	289,00	8,34	2.410,26	
227	15	279	RISAIA STAB	Fontanetto Po	Rastaldo Franco	RSTFNC40T21D676C	Fontanetto Po	VC	21/12/1940	1	113,00	113,00	0,23	25,99					14,00	14,00	8,34	116,76	
228	15	257	BOSCO CEDUO	Fontanetto Po	Ferrero Maria Antonietta	FRRMNT50M64D676T	Fontanetto Po	VC	24/08/1950	1	54,00	54,00	0,05	2,70									
229	15	271	RISAIA STAB	Fontanetto Po	Rastaldo Franco	RSTFNC40T21D676C	Fontanetto Po	VC	21/12/1940	1	1.139,00	1.139,00	0,23	261,97					470,00	470,00	8,34	3.919,80	

A = TOT. **56.715,60**

B = TOT. **14.526,26**

C* = TOT. **1.146.412,87**

TOTALE (A+B+C) euro: 1.217.654,73

Si evidenzia il fatto che nella colonna esproprio dell'allegato 2 (elenco ditte da indennizzare), è indicato il triplo del valore del V.A.M.; i valori esposti sono pertanto da considerare riconoscimento **massimo** nei casi previsti dalla legge (coltivatori diretti/accordo bonario, ecc). Nei casi il cui il proprietario non avesse diritto all'applicazione del coefficiente moltiplicativo, gli indennizzi reali saranno pari al VAM (e cioè al valore esposto diviso 3). La cifra risultante come totale di occupazione, servitù ed esproprio è pertanto da considerare come massima cifra impegnabile e viene utilizzata per identificare la corrispondente voce del quadro economico.